



**REGISTRO FOTOGRÁFICO  
PROGRAMA DE MANTENIMIENTO DE EDIFICIOS ESCOLARES PÚBLICOS**

PRA-FOR-123  
Versión 1

SITUACIÓN DEFICIENCIAS DETERMINADAS      PREVIO       DURANTE       POSTERIOR

DEPARTAMENTO:	Quiché	MUNICIPIO:	Sacapulas
NOMBRE DEL ESTABLECIMIENTO:	Escuela Oficial Rural Mixta	DIRECCIÓN DEL ESTABLECIMIENTO:	Aldea El Jocote
CÓDIGO DEL ESTABLECIMIENTO:	14-16-0664-43	FECHA:	26/08/2024



Foto 7: Modulo 1. Mantenimiento a baranda



Foto 8 : Modulo 1. Mantenimiento de la baranda

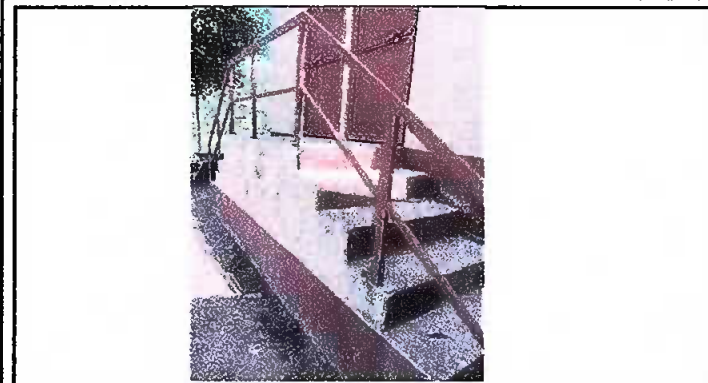

Foto 9: Modulo1. Instalación de inodoros para niños



Foto 10: Modulo 1. Instalación de inodoros para niñas



Foto 11: Modulo 3. Mantenimiento estufa rural



Foto 12: Modulo 3. Azulejo en cocina rural

Observación: Si es necesario se pueden agregar hojas adicionales y actualizar el número de hojas.

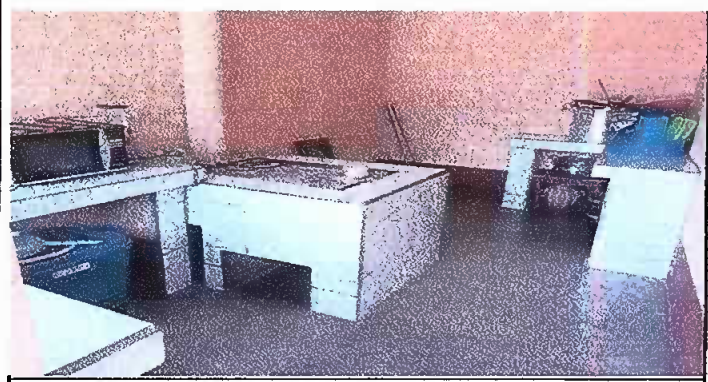
  
Firma y sello del Presidente de la OPE



  
Firma y Sello Director Centro Educativo





**REGISTRO FOTOGRÁFICO  
PROGRAMA DE MANTENIMIENTO DE EDIFICIOS ESCOLARES PÚBLICOS**

SITUACIÓN DEFICIENCIAS DETERMINADAS      PREVIO       DURANTE       POSTERIOR

DEPARTAMENTO:	Quiché	MUNICIPIO:	Sacapulas
NOMBRE DEL ESTABLECIMIENTO:	Escuela Oficial Rural Mixta	DIRECCIÓN DEL ESTABLECIMIENTO:	Aldea El Jocote
CÓDIGO DEL ESTABLECIMIENTO:	14-16-0664-43	FECHA:	26/08/2024



**Foto1: Modulo 3. Sustitución de lámina, por lámina troquelada aluzinc calibre 26**



**Foto 2: Modulo 3. Instalación de lámina troquelada aluzinc**



**Foto 3: Modulo 2. Instalación de lámina troquelada aluzinc calibre 26**



**Foto 4: Modulo 2. Instalación de estructura portante de metal**



**Foto 5: Modulo 2. Mantenimiento a porton de metal**

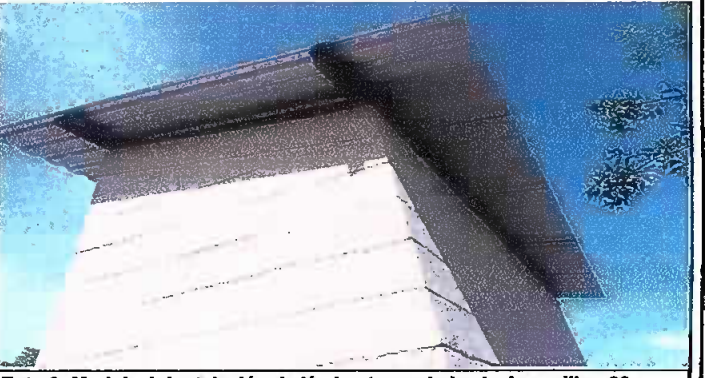

**Foto 6: Modulo 1. Instalación de lámina troquelada aluzinc calibre 26**

Observación: Si es necesario se pueden agregar hojas adicionales y actualizar el número de hojas.

  
Firma y sello del Presidente de la OPF

  
Firma y Sello Director Centro de Gestión de Calidad Pública



**REGISTRO FOTOGRÁFICO  
PROGRAMA DE MANTENIMIENTO DE EDIFICIOS ESCOLARES PÚBLICOS**

SITUACIÓN DEFICIENCIAS DETERMINADAS      PREVIO       DURANTE       POSTERIOR

DEPARTAMENTO:	Quiché	MUNICIPIO:	Sacapulas
NOMBRE DEL ESTABLECIMIENTO:	Escuela Oficial Rural Mixta	DIRECCIÓN DEL ESTABLECIMIENTO:	Aldea El Jocote
CÓDIGO DEL ESTABLECIMIENTO:	14-16-0664-43	FECHA:	26/08/2024

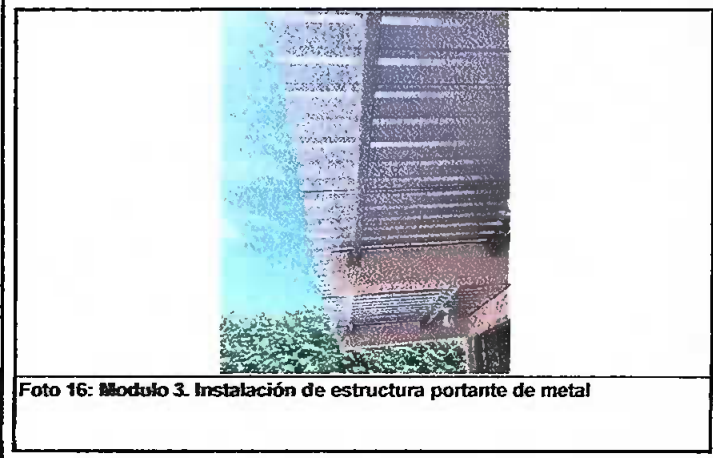

Observación: Si es necesario se pueden agregar hojas adicionales y actualizar el número de hojas.

  
Firma y sello del Presidente de la OPF

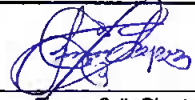
  
Firma y Sello Director Centro Educativo

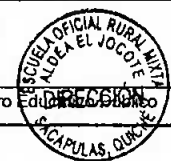

SITUACIÓN DEFICIENCIAS DETERMINADAS

PREVIO

DURANTE

POSTERIOR

DEPARTAMENTO:	Quiché	MUNICIPIO:	Sacapulas
NOMBRE DEL ESTABLECIMIENTO:	Escuela Oficial Rural Mixta	DIRECCIÓN DEL ESTABLECIMIENTO:	Aldea El Jocote
CÓDIGO DEL ESTABLECIMIENTO:	14-16-0664-43	FECHA:	26/08/2024



Foto 18. Modulo 3. Instalación lámina troquelada aluzinc calibre 26



Foto 19: Sustitución de lámparas de tubo, por lámparas LED



Foto 20. Modulo 3. Vista frontal de la instalación de la lámina troquelada aluzinc calibre 26



Foto 21. Modulo 2. Vista frontal de la instalación de la lámina troquelada aluzinc calibre 26



Foto 22: Modulo 2. Vista frontal de la instalación de la lámina troquelada aluzinc calibre 26





Foto 22: Pozo Artesanal

Observación: Si es necesario se pueden agregar hojas adicionales y actualizar el número de hojas.

 Firma y sello del Presidente de la OPF	 Firma y Sello Director Centro Educativo Público
---	---

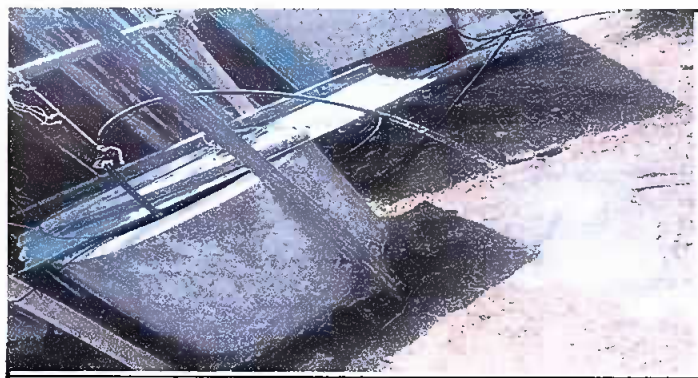
SITUACIÓN DEFICIENCIAS DETERMINADAS

PREVIO

DURANTE

POSTERIOR

DEPARTAMENTO:	Quiché	MUNICIPIO:	Sacapulas
NOMBRE DEL ESTABLECIMIENTO:	Escuela Oficial Rural Mixta	DIRECCIÓN DEL ESTABLECIMIENTO:	Aldea El Jocote
CÓDIGO DEL ESTABLECIMIENTO:	14-16-0664-43	FECHA:	



Foto 23: Pozo Artesanal. Instalacion de nueva bomba sumergible para abastecer agua para los sanitarios y agua para los alimentos



Foto 24: Pozo Artesanal, Artefacto funcionando de forma eficiente



Foto 25: Pozo Artesanal



Foto 26: Modulo 3. Sustitución de lamparas de tubo por lamparas LED



Foto 27 : Modulo 3. Instalación de unidades de luz ( Incluye interruptor, ducto y cable eléctrico)

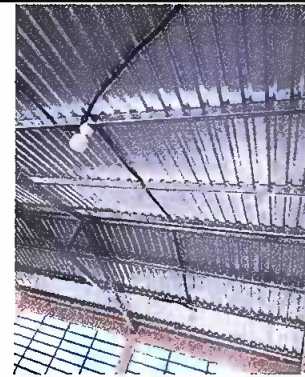

Foto 28: Modulo 3. Sustitución de lámina, por lámina troquelada aluzinc calibre 26

Observación: Si es necesario se pueden agregar hojas adicionales y actualizar el número de hojas.



Firma y sello del Presidente de la OPF



Firma y Sello Director Centro Educativo Público





**REGISTRO FOTOGRÁFICO  
PROGRAMA DE MANTENIMIENTO DE EDIFICIOS ESCOLARES PÚBLICOS**

SITUACIÓN DEFICIENCIAS DETERMINADAS

PREVIO

DURANTE

POSTERIOR

DEPARTAMENTO:	Quiché	MUNICIPIO:	Sacapulas
NOMBRE DEL ESTABLECIMIENTO:	Escuela Oficial Rural Mixta	DIRECCIÓN DEL ESTABLECIMIENTO:	Aldea El Jocote
CÓDIGO DEL ESTABLECIMIENTO:	14-16-0664-43	FECHA:	26/08/2024

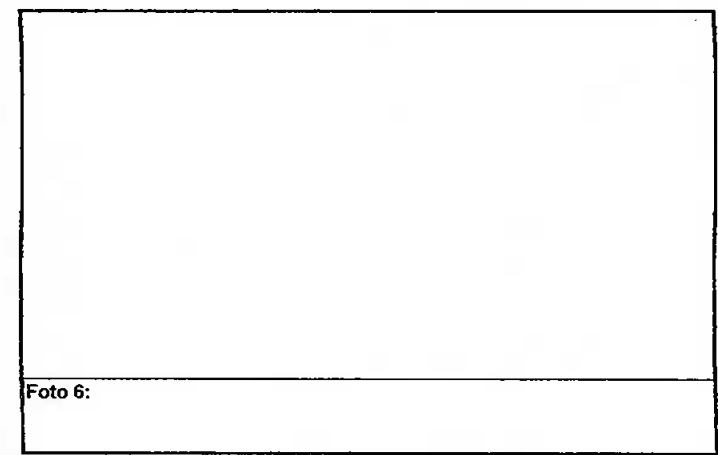
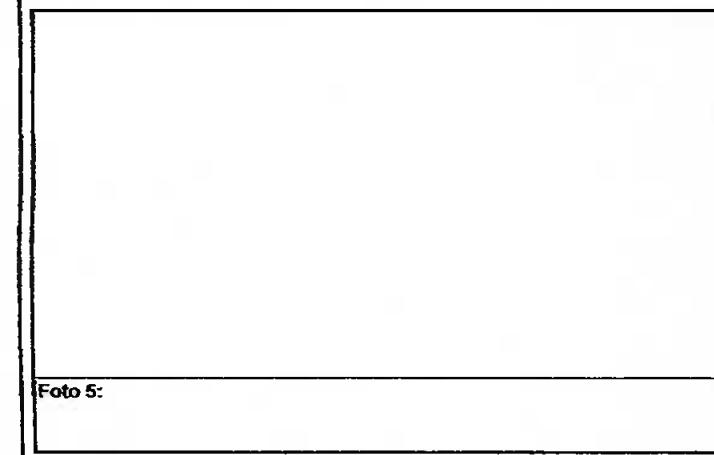

Observación: Si es necesario se pueden agregar hojas adicionales y actualizar el número de hojas.

  
Firma y sello del Presidente de la OPF

  
Firma y Sello Director Centro Educativo Público