

SITUACIÓN DEFICIENCIAS DETERMINADAS

PREVIO

DURANTE

POSTERIOR

DEPARTAMENTO:	QUICHÉ	MUNICIPIO:	SACAPULAS
NOMBRE DEL ESTABLECIMIENTO:	ESCUELA OFICIAL RURAL MIXTA CASERÍO PANIMÁ	DIRECCIÓN DEL ESTABLECIMIENTO:	CASERÍO PANIMÁ
CÓDIGO DEL ESTABLECIMIENTO:	14-16-0662-43	FECHA:	18 DE MARZO DE 2023

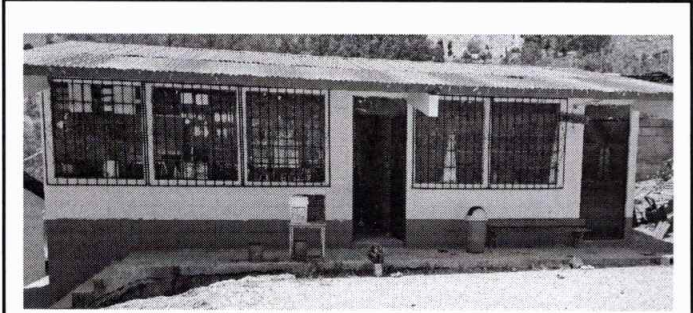

Módulo 1

Foto1: Sustitución de lamina, sustitución de chapas y mantenimiento de estructura.



Módulo 2

Foto 2: Sustitución de lamina, sustitución de chapas y mantenimiento de estructura.

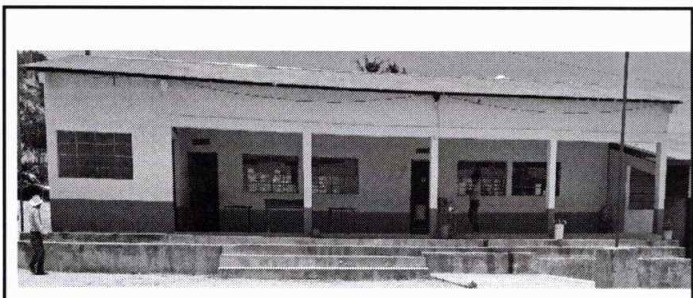

Módulo 3

Foto 3: Suministro de balcones de metal, sustitución de chapas.

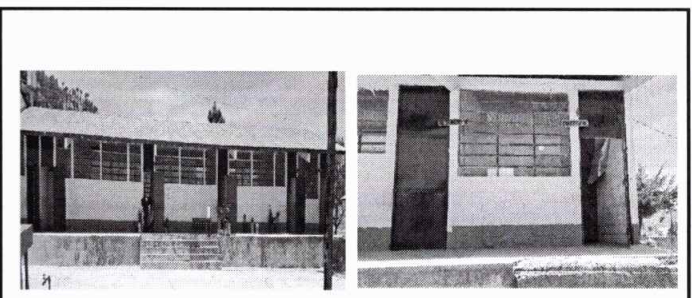

Módulo 4

Foto 4: Suministro de balcones y sustitución de chapas.

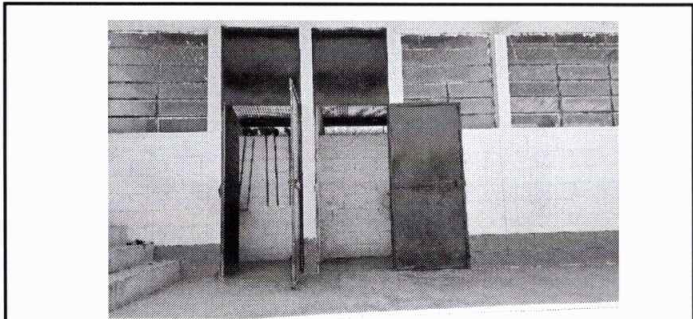

Módulo 5

Foto 5: Sustitución de inodoros y suministro e instalación de piso ceramico



Módulo 6

Foto 6: Sustitución de inodoro.

Observación: Si es necesario se pueden agregar hojas adicionales y actualizar el número de hojas.

  
Firma y sello del Presidente de la OPF



  
Firma y Sello Director Centro Educativo Público

