

SITUACIÓN DEFICIENCIAS DETERMINADAS: PREVIO DURANTE POSTERIOR

DEPARTAMENTO:	Quiché	MUNICIPIO:	Sacapulas
NOMBRE DEL ESTABLECIMIENTO:	Escuela Oficial Rural Mixta	DIRECCIÓN DEL ESTABLECIMIENTO:	Caserío Los Cipresales, Aldea Salinas Magdalena
CÓDIGO DEL ESTABLECIMIENTO:	14-16-0018-43	FECHA:	19/6/2024



Foto 1: PINTURA GENERAL. Muros exteriores sin pintura.



Foto 2: PINTURA GENERAL. Muros interiores de las aulas sin pintura



Foto 3: MODULO 1. Impermeabilización de losa



Foto 4: MODULO 1. Impermeabilización de losa



Foto 5: MODULO 1. Aulas sin balcones de metal.



Foto 6: MODULO 1. Aulas sin balcones de metal.

Observación: Si es necesario se pueden agregar hojas adicionales y actualizar el número de hojas.

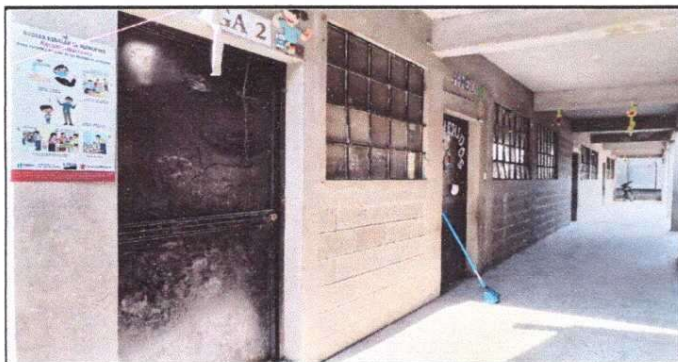
 Firma y sello del Presidente de la Escuela Oficial Rural Mixta

 Firma y Sello Director Centro Educativo Público

SITUACIÓN DEFICIENCIAS DETERMINADAS

PREVIO

DURANTE

POSTERIOR

DEPARTAMENTO:	Quiché	MUNICIPIO:	Sacapulas
NOMBRE DEL ESTABLECIMIENTO:	Escuela Oficial Rural Mixta	DIRECCIÓN DEL ESTABLECIMIENTO:	Caserío Los Cipresales, Aldea Salinas Magdalena
CÓDIGO DEL ESTABLECIMIENTO:	14-16-0018-43	FECHA:	19/6/2024



Foto 7: MURO PERIMETRAL. Malla de muro perimetral parte de en frente en mal estado



Foto 8: MURO PERIMETRAL. Malla del muro lateral en mal estado.

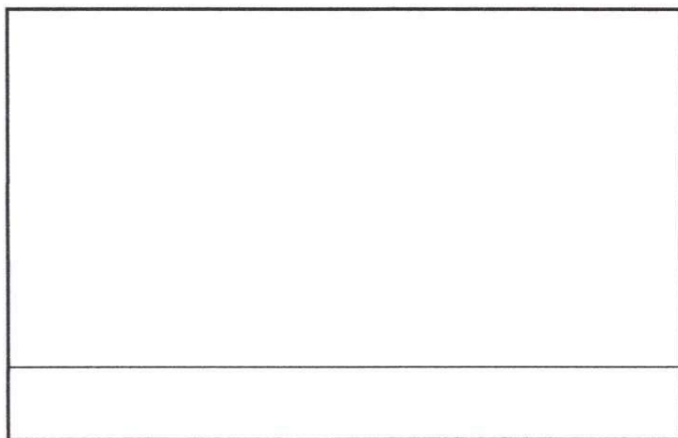
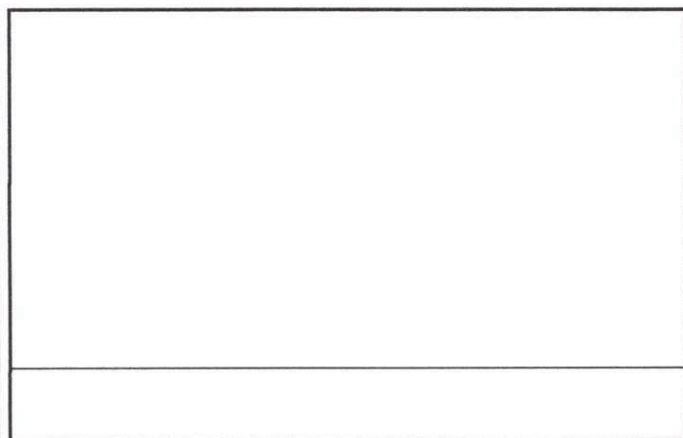
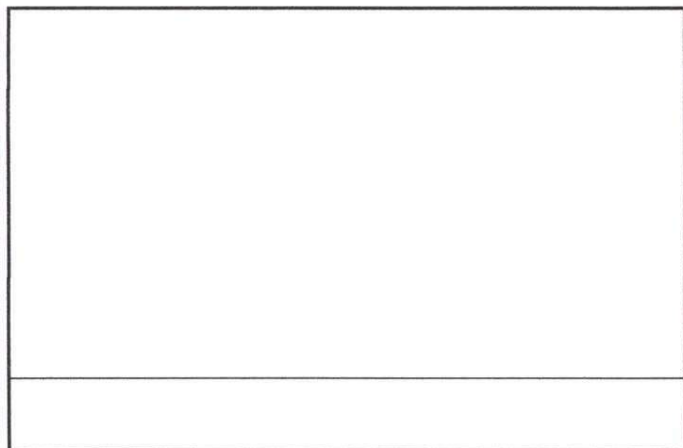

Observación: Si es necesario se pueden agregar hojas adicionales y actualizar el número de hojas.

Firma y sello del Presidente de la **CEPR** ESCUELA OFICIAL RURAL MIXTA



Firma y Sello Director Centro Educativo Público

