

SITUACIÓN DEFICIENCIAS DETERMINADAS

PREVIO

DURANTE

POSTERIOR

DEPARTAMENTO:	Quiché	MUNICIPIO:	San Miguel Usulután
NOMBRE DEL ESTABLECIMIENTO:	Escuela Oficial Rural Mixta Aldea Lajchimej	DIRECCIÓN DEL ESTABLECIMIENTO:	Aldea Lajchimej
CÓDIGO DEL ESTABLECIMIENTO:	14-15-5760-43	FECHA:	04 de Julio de 2024



Foto No 1 Cocina. Sústitución de paredes de madera por block



Foto 2. Cocina. Sústitución de lamina por lamina troquelada, sústitución de soportes de madera por metal





Foto No 3. Cocina. Sústitución de ventanas y puertas de la cocina

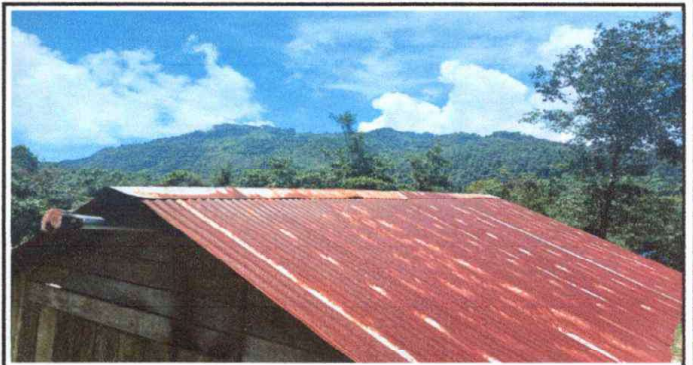

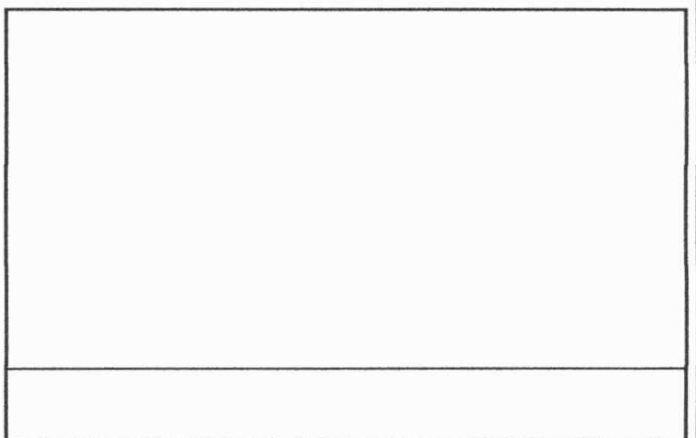
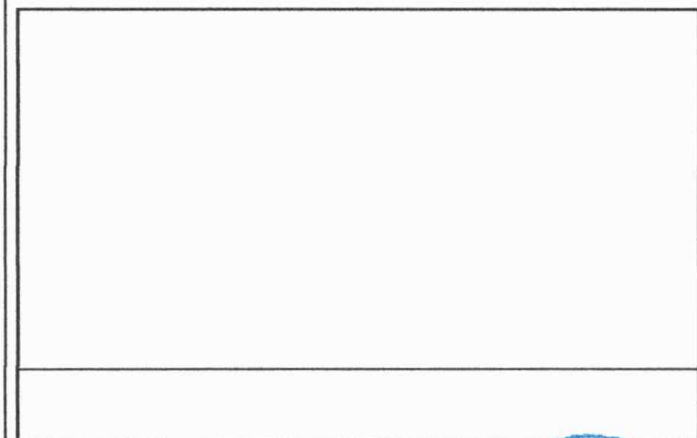
Foto No 4 cocina. Instalación de canales de capatación de aguas pluviales.

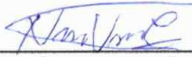

Observación: Si es necesario se pueden agregar hojas adicionales y actualizar el número de hojas.

  
 Firma y sello del Presidente de la OPR 

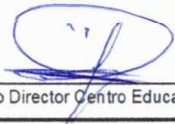
  
 Firma y Sello Director Centro Educativo Pública 