



**REGISTRO FOTOGRÁFICO
PROGRAMA DE MANTENIMIENTO DE EDIFICIOS ESCOLARES PÚBLICOS**

Ministerio de Educación
Guatemala

SITUACIÓN DEFICIENCIAS DETERMINADAS

PREVIO

DURANTE

POSTERIOR

DEPARTAMENTO:	Quiché	MUNICIPIO:	San Miguel Uspantán
NOMBRE DEL ESTABLECIMIENTO:	Escuela Oficial Rural Mixta	DIRECCIÓN DEL ESTABLECIMIENTO:	Caserío Jacubi II
CÓDIGO DEL ESTABLECIMIENTO:	14-15-5500-43	FECHA:	20/08/2024



Foto 7: MODULO I Sustrucción de puerta de metal y ventana de madera por metal mas vidrio.



Foto 8: MODULO II Instalación de inodoros y reparación de piso de torta de concreto de sanitarios.



Foto 9: MODULO II Sustrucción de puertas de servicios sanitarios.



Foto 10: MODULO III Reparación de piso de cemento liquido de corredor.



Foto 11: MODULO III Sustrucción de piso cerámico en aulas.



Foto 12: PATIO Reparación de plancha de concreto de patio.

Observación: Si es necesario se pueden agregar hojas adicionales y actualizar el número de hojas.

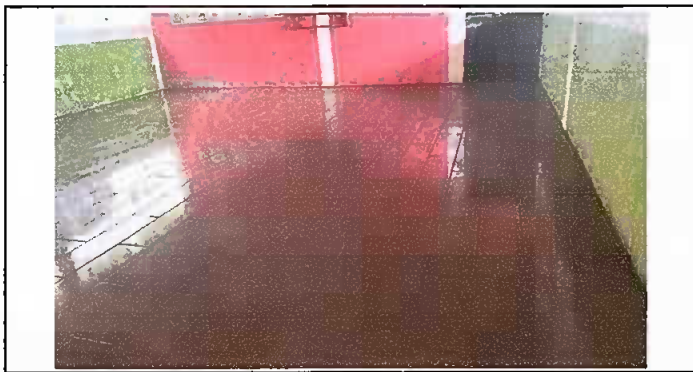
 Firma y sello del Presidente de la OPF		 Firma y Sello Director Centro Educativo Público	
---	---	--	---



**REGISTRO FOTOGRÁFICO
PROGRAMA DE MANTENIMIENTO DE EDIFICIOS ESCOLARES PÚBLICOS**

Ministerio de Educación
GUATEMALA

SITUACIÓN DEFICIENCIAS DETERMINADAS

PREVIO

DURANTE

POSTERIOR

DEPARTAMENTO:	Quiché	MUNICIPIO:	San Miguel Usphantán
NOMBRE DEL ESTABLECIMIENTO:	Escuela Oficial Rural Mixta	DIRECCIÓN DEL ESTABLECIMIENTO:	Caserío Jacubí II
CÓDIGO DEL ESTABLECIMIENTO:	14-15-5500-43	FECHA:	20/08/2024



Foto 1: MODULO I Sustrucción de lámina troquelada, sustrucción de capote de lamina para lamina troquelada y sustrucción de estructura de soporte de madera por metal de la cocina.



Foto 2: MODULO I Reparación de muro de block.

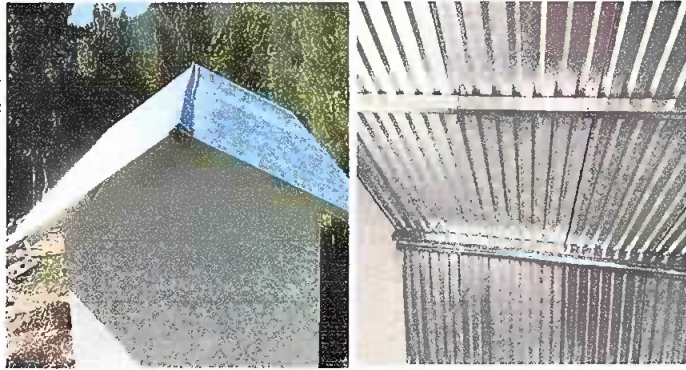

Foto 3: MODULO I Cernido en muro.



Foto 4: MODULO I Reparación de banqueta de concreto y colocación de granza en muro.



Foto 5: MODULO I Reparación de piso de torta de concreto de la cocina.



Foto 6: MODULO I Sustrucción de plancha de metal de 3 hornillas, mantenimiento a estufa rural y sustrucción de chimenea de metal.

Observación: Si es necesario se pueden agregar hojas adicionales y actualizar el número de hojas.

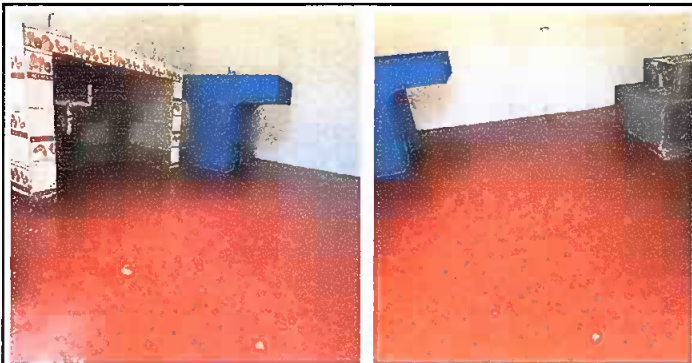
 Firma y sello del Presidente de la OPF	 Caserío Jacubí II	 Firma y Sello Director Centro Educativo Público	 DIRECCIÓN Caserío Jacubí II Usphantán, El Quiché
--	-----------------------	---	--



Ministerio de Educación
Guatemala

REGISTRO FOTOGRÁFICO PROGRAMA DE MANTENIMIENTO DE EDIFICIOS ESCOLARES PÚBLICOS

PRA-FOR-123
Versión 1

SITUACIÓN DEFICIENCIAS DETERMINADAS

PREVIO

DURANTE

POSTERIOR

DEPARTAMENTO:	Quiché	MUNICIPIO:	San Miguel Uspantán
NOMBRE DEL ESTABLECIMIENTO:	Escuela Oficial Rural Mixta	DIRECCIÓN DEL ESTABLECIMIENTO:	Caserío Jacubí II
CÓDIGO DEL ESTABLECIMIENTO:	14-15-5500-43	FECHA:	20/08/2024



Foto 13: MODULO III Reparación de piso de torta de concreto de corredor.



Foto 14: Mantenimiento a estructura de puertas.

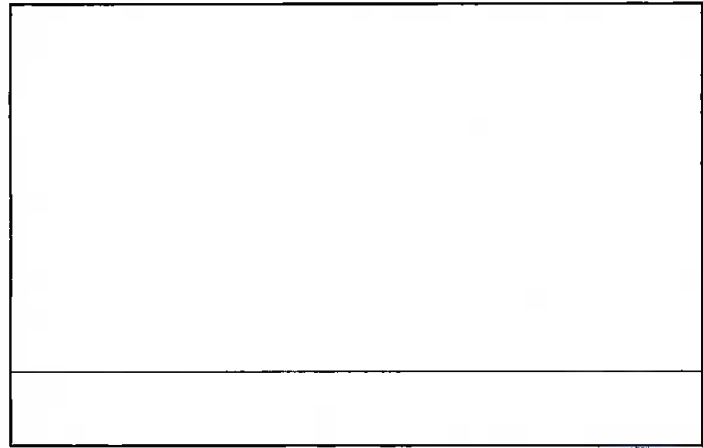
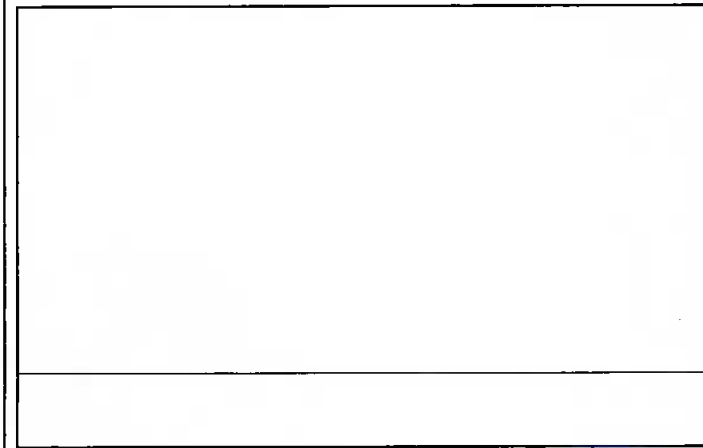
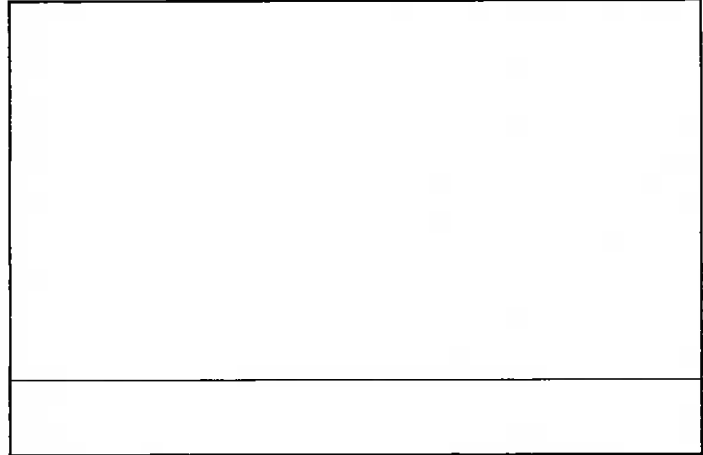
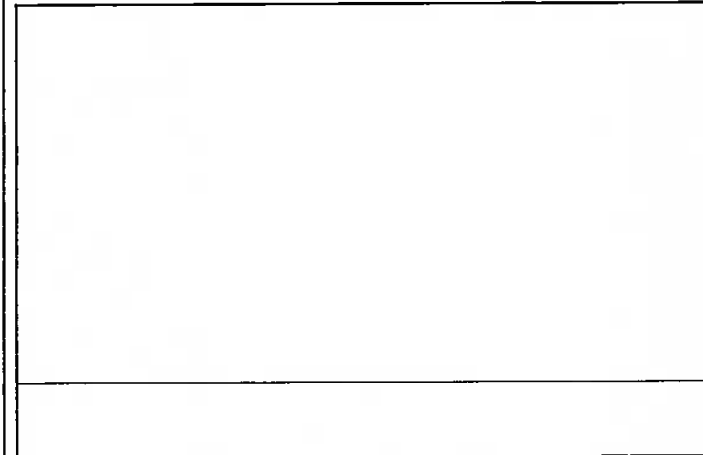

Observación: Si es necesario se pueden agregar hojas adicionales y actualizar el número de hojas.

Firma y sello del Presidente de la OPE

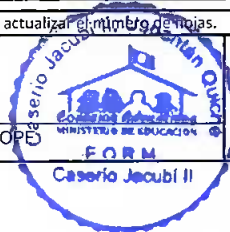

Firma y Sello Director Centro Educativo Público

