



REGISTRO FOTOGRÁFICO

PROGRAMA DE MANTENIMIENTO DE EDIFICIOS ESCOLARES PÚBLICOS

PRA-FOR-123
Versión 1

Ministerio de Educación
G U A T E M A L A

SITUACIÓN DEFICIENCIAS DETERMINADAS

PREVIO

DURANTE

POSTERIOR

DEPARTAMENTO:	QUICHÉ	MUNICIPIO:	SAN MIGUEL USANTÁN
NOMBRE DEL ESTABLECIMIENTO:	EORM	DIRECCIÓN DEL ESTABLECIMIENTO:	CASERÍO SAN LUCAS
CÓDIGO DEL ESTABLECIMIENTO:	14-15-0632-43	FECHA:	30 de Mayo de 2024



Foto 1. Módulo 1. Corredor, Sustitución de lámina por lamina troquelda calibre 26 Aluzinc y sustitución de estructura de soporte de metal por metal.



Foto 2. Modulo 1. Dirección, Sustitución de lámina por lamina troquelda calibre 26 Aluzinc y sustitución de estructura de soporte de metal por metal.

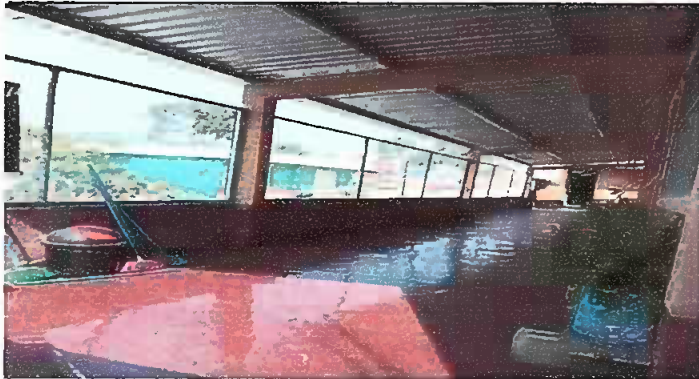

Foto 3. Módulo 1. Bodega, Sustitución de lámina por lamina troquelda calibre 26 Aluzinc y sustitución de estructura de soporte de metal por metal.



Foto 4. Módulo 1. Aula 1, Sustitución de lámina por lamina troquelda calibre 26 Aluzinc y sustitución de estructura de soporte de metal por metal.



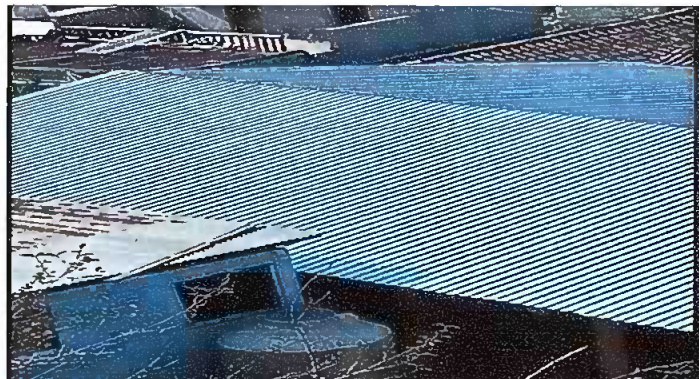

Foto 5. Módulo 1. Aula 2. Sustitución de lámina por lamina troquelda calibre 26 Aluzinc y sustitución de estructura de soporte de metal por metal.

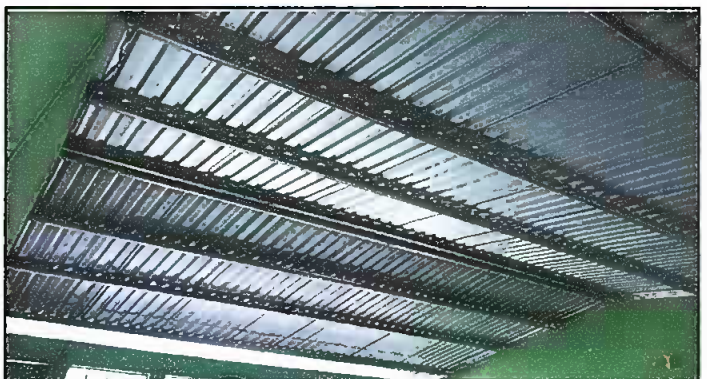

Foto 6. Módulo 1. Malla perimetral, Reparacion de tubo hg, y malla galvanizada

Observación: Si es necesario se pueden agregar hojas adicionales y actualizar el número de hojas.

Firma y sello del Presidente de la OPEDEC



Firma y Sello Director Centro Educativo Público

