

SITUACIÓN DEFICIENCIAS DETERMINADAS

PREVIO

DURANTE

POSTERIOR

DEPARTAMENTO:	Quiche	MUNICIPIO:	San Miguel Uspantán
NOMBRE DEL ESTABLECIMIENTO:	Escuela Oficial Rural Mixta	DIRECCIÓN DEL ESTABLECIMIENTO:	Aldea Santa Rosa la Laguna
CÓDIGO DEL ESTABLECIMIENTO:	14-15-0622-43	FECHA:	2/07/2024



Foto 1: Susitución de estufa y colocación de azulejo



Foto 2: Reparación de azulejo en muebles de cocina



Foto 3: cambio de ventana por área para servir los alimentos en la cocina

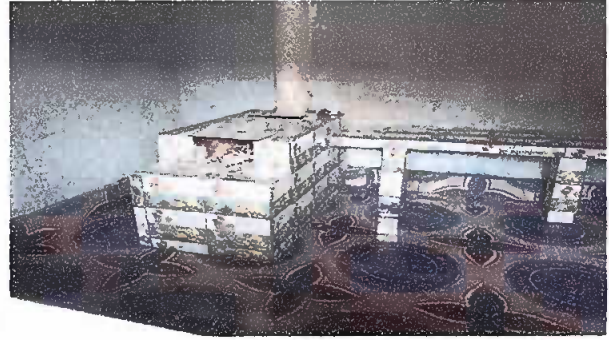

Foto 4: Sustitución de piso de torta por cerámico en cocina



Foto 5: Sustitución de tubería de bajada pluvial



Foto 6: Sustitución de accesorios para sanitarios

Observación: Si es necesario se pueden agregar hojas adicionales y actualizar el número de hojas.

Firma y sello del Presidente de la OEB

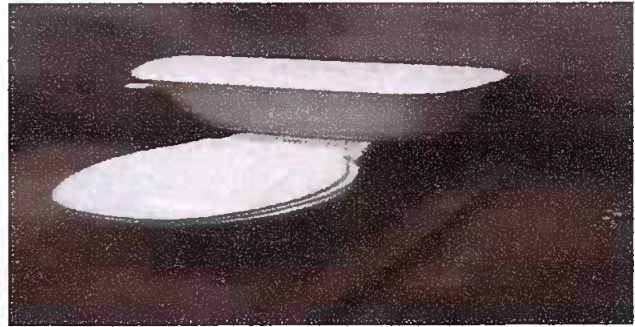

Firma y Sello Director Centro Educativo



SITUACIÓN DEFICIENCIAS DETERMINADAS

PREVIO

DURANTE

POSTERIOR

DEPARTAMENTO:	Quiché	MUNICIPIO:	San Miguel Uspantán
NOMBRE DEL ESTABLECIMIENTO:	Escuela Oficial Rural Mixta	DIRECCIÓN DEL ESTABLECIMIENTO:	Aldea Santa Rosa la Laguna
CÓDIGO DEL ESTABLECIMIENTO:	14-15-0622-43	FECHA:	2/07/2024



Foto 7: mantenimiento de pozo, limpieza tapadera, conexión eléctrica



Foto 8: mantenimiento de pozo, limpieza tapadera, conexión eléctrica



Foto 9: Reparación de muro perimetral con block y porton de malla



Foto 10: Sustitución de bomba de agua



Foto 11: Repello de base del depósito de agua



Foto 12: Sustitución de accesorios del depósito de agua

Observación: Si es necesario se pueden agregar hojas adicionales y actualizar el número de hojas.

[Handwritten Signature]

Firma y sello del Presidente

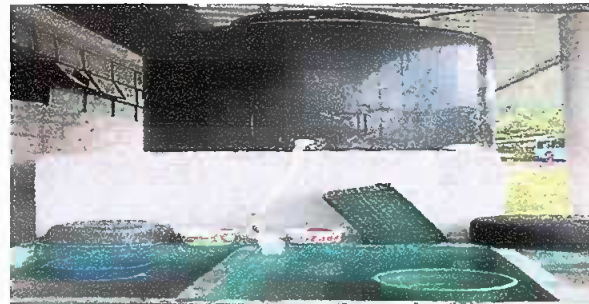

[Handwritten Signature]

Firma y Sello Director Centro Educativo

