

SITUACIÓN DEFICIENCIAS DETERMINADAS PREVIO DURANTE POSTERIOR

DEPARTAMENTO:	Quiché	MUNICIPIO:	San Miguel Uspantán
NOMBRE DEL ESTABLECIMIENTO:	Escuela Oficial Rural Mixta	DIRECCIÓN DEL ESTABLECIMIENTO:	Cantón Chamac
CÓDIGO DEL ESTABLECIMIENTO:	14-15-0617-43	FECHA:	30 de mayo de 2024



Aula No. 5,6 y 7 Lámina troquelada aluzinc calibre 26



Aula No. 5, 6 y 7 Estructura de soporte de metal



Aula No. 6 y 7: Estructura (lijado y aplicación de pintura y chapas)

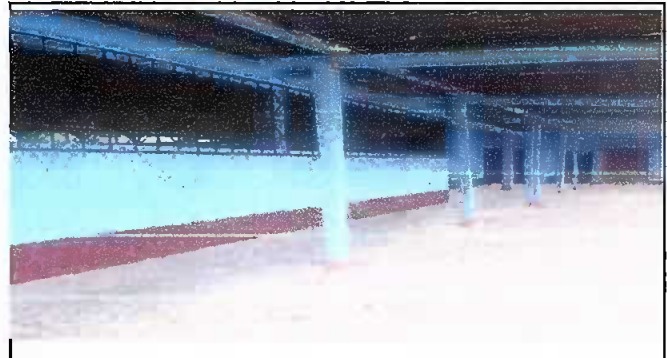

Aula No. 5 y 6: Balcones de metal

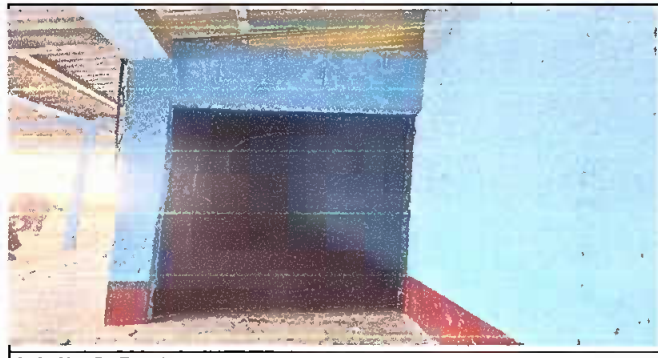

Aula No. 5: Puerta



Baños: Lámina troquelada, estructura de metal y puertas en servicios sanitarios

Observación: Si es necesario se pueden agregar hojas adicionales y actualizar el número de hojas.

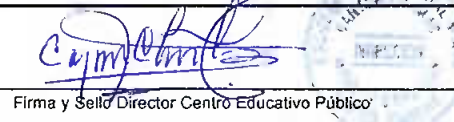
 <p>Firma y sello del Presidente de la OPE</p>	 <p>Firma y Sello Director Centro Educativo Público</p>
---	---