

SITUACIÓN DEFICIENCIAS DETERMINADAS      PREVIO       DURANTE       POSTERIOR

DEPARTAMENTO:	Quiche	MUNICIPIO:	Uspantán
NOMBRE DEL ESTABLECIMIENTO:	Escuela Oficial Rural Mixta Caserío San Cristobal La Laguna	DIRECCIÓN DEL ESTABLECIMIENTO:	Caserío San Cristobal La Laguna, Uspantán
CÓDIGO DEL ESTABLECIMIENTO:	14-15-0148-43	FECHA:	27 de agosto de 2024



Foto 1: Manenimiento de estructura de puertas de baño (cambio de pasadores por chapa)



Foto 2: Reparación de cisterna de concreto y sustitución de bomba de agua.

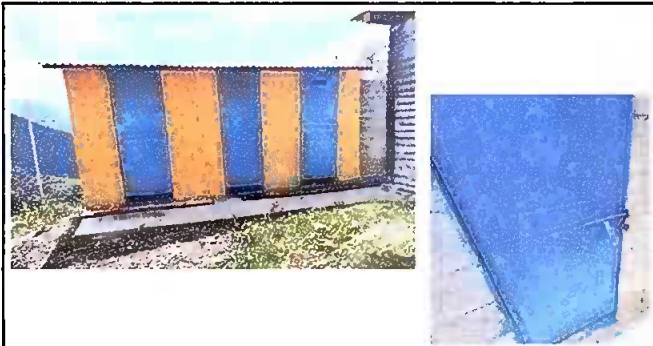

Foto 3: Modulo II: Sustitución de deposito de agua



Foto 4: Modulo II: Mantenimiento de estructura de puertas de aula (lijado y pintado) suministro e instalación de balcones a aulas.



Foto 5: Modulo II: Sustitución de canal de metal, pescantes y bajada de agua pluvial



Foto 6: Modulo II: Sustitucion de focos ahorradores y reparacion de cableador electrico

Observación: Si es necesario se pueden agregar hojas adicionales y actualizar el número de hojas.

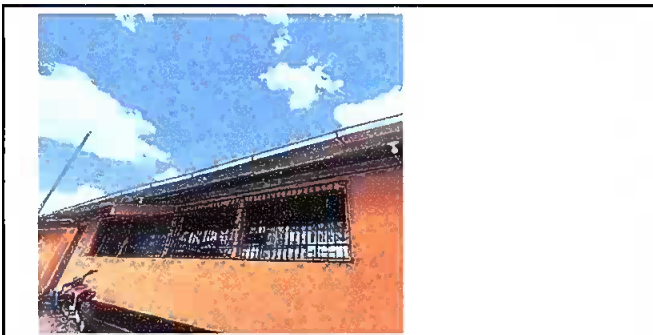
  
Firma y sello del Presidente de la OPF

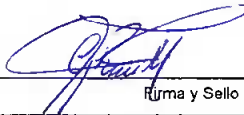
  
Firma y Sello Director Centro Educativo Público

SITUACIÓN DEFICIENCIAS DETERMINADAS      PREVIO       DURANTE       POSTERIOR

DEPARTAMENTO:	Quiche	MUNICIPIO:	Uspantán
NOMBRE DEL ESTABLECIMIENTO:	Escuela Oficial Rural Mixta Caserío San Cristobal La Laguna	DIRECCIÓN DEL ESTABLECIMIENTO:	Caserío San Cristobal La Laguna, Uspantán
CÓDIGO DEL ESTABLECIMIENTO:	14-15-0148-43	FECHA:	27 de agosto de 2024



Foto7: Modulo III: Sustitucion de pila de cemento de un lavadero INSITU (1.20mts de largo por 1 metro de ancho). Instalacion de azulejo a estufa rural



Foto 8: Modulo II. Sustitucion de piso ceramico en aula y corredor

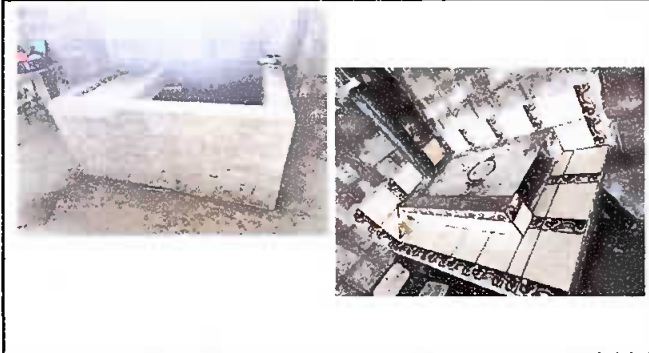

Foto 9: Pintura general. Pintura en muros interiores y exteriores



Foto 10: Modulo II: Sustitucion de panel solar 550 wts, inversor 3000 wts, baterias de 200 amp, regulador de 60 amp.



Foto 11: Modulo III. Suministro e instalacion de balcon de metal para concina

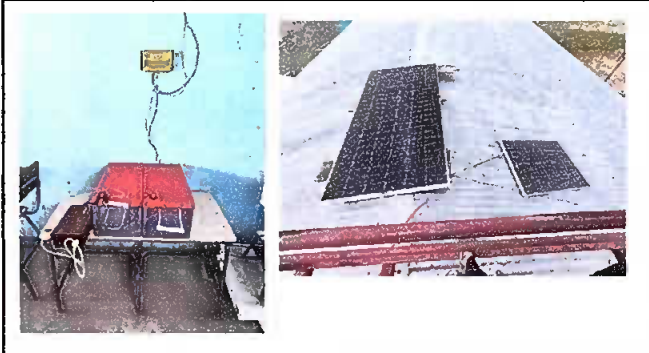

Foto 12:

Observación: Si es necesario se pueden agregar hojas adicionales y actualizar el número de hojas.

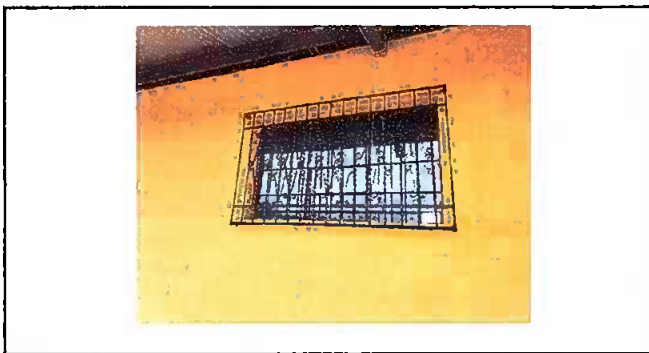
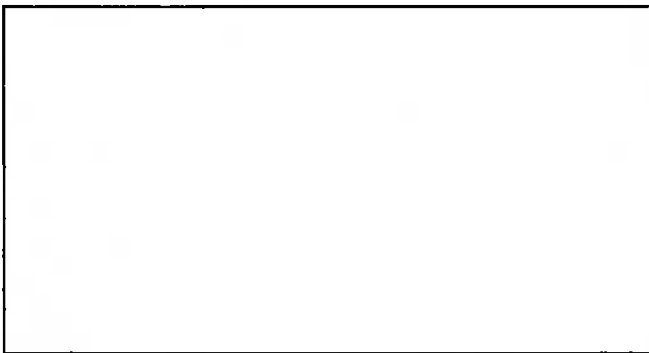
Firma y sello del Presidente de la OFE

Firma y Sello Director Centro Educativo Público