

REGISTRO FOTOGRÁFICO

DEPARTAMENTO:	EL QUICHÉ	MUNICIPIO:	SAN MIGUEL USPANTAN
NOMBRE DEL ESTABLECIMIENTO:	EORM	DIRECCIÓN DEL ESTABLECIMIENTO:	CASERIO ARGENTINA
CÓDIGO DEL ESTABLECIMIENTO:	14-15-0095-43	FECHA DE LA INSPECCIÓN:	13/03/24



Foto 1: FOTO CON NOMBRE DE ESCUELA AL FONDO, AL INGRESO DE LA VISITA.



Foto 2: VISTA DEL MODULO AL INGRESO DE LA VISITA..



Foto 3: EL MODULO DE AULAS CUENTA CON DETERIORO Y FALTA DE MANTENIMIENTO DE PINTURA.



Foto 4: REMOZAMIENTO DE PUERTAS DE METAL REQUERIDO.



Foto 5: VENTANERIA DE AULAS, CON VIDRIOS DAÑADOS O FALTANTES.



Foto 6: EL TECHO NO CUENTA CON UN CANAL DE BAJADA DE AGUA, EL CUAL COMPLICA EL ESCURRIMIENTO DEL AGUA EN CORREDOR.

Firma y sello del Presidente del Consejo Educativo de Caserío Argentina, San Miguel Usulután, Quiché.

Firma y Sello del Evaluador de Campo del Programa: MANUEL ALEJANDRO DIAZ PIEDRASANTA, ARQUITECTO Colegiado: 6,493.

REGISTRO FOTOGRÁFICO			
DEPARTAMENTO:	EL QUICHÉ	MUNICIPIO:	SAN MIGUEL USPANTAN
NOMBRE DEL ESTABLECIMIENTO:	EORM	DIRECCIÓN DEL ESTABLECIMIENTO:	CASERIO ARGENTINA
CÓDIGO DEL ESTABLECIMIENTO:	14-15-0095-43	FECHA DE LA INSPECCIÓN:	13/03/24



Foto 7: ENTRE JUNTAS DE TORTA DE CONCRETO DE CANCHA Y TORTA DE CONCRETO DE CORREDOR EXISTE UNA ZANJA QUE ACUMULA AGUA EN DIAS DE LLUVIA.



Foto 8: LA BASE DE LA COCINA ES DE TIERRA, BASTANTE IRREGULAR Y CON AREA DE FUEGO IMPROVISADAS CON BASES HECHIZAS DE METAL O BLOCK.



Foto 9: TECHO DE LAMINA DEL AREA DE COCINA CON PERFORACIONES Y PROBLEMAS DE FILTRACIONES.



Foto 10: MODULOS DE SANITARIOS CON ESTRUCTURA Y CUBIERTAS DETERIORADAS.

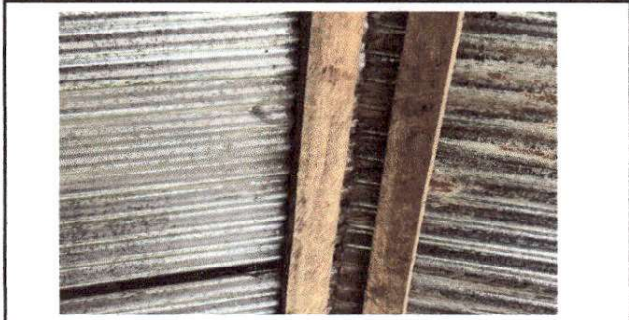

Foto 11: MODULOS DE SANITARIOS SIN BASE DE CONCRETO.



Foto 12: FOTO CON PRESIDENTE Y DIRECTOR DE LA OPF DE LA ESCUELA, AL FINALIZAR VISITA.

Firma y sello del Presidente de la OPF de Caserío Argentina, Quiché

Firma y Sello del Evaluador de Campo del Programa

MANUEL ALEJANDRO DIAZ PIEDRASANTA
ARQUITECTO
Colegiado: 6.493