

HOJA 1 DE

Licenciado (a)
Marina Bulux Reynoso de Gómez
Dirección Departamental de Educación de Quiché
Ministerio de Educación
Su Despacho

Estimado(a) Licenciado(a) Bulux Reynoso:

Respetuosamente me dirijo a usted, para solicitar que con base en el Acuerdo Ministerial número 1059-2018, por medio del cual se crea el Programa de Apoyo "Mantenimiento de Edificios Escolares Públicos", se sirva realizar las gestiones necesarias ante las autoridades correspondientes, a efecto sea autorizado el mantenimiento del Edificio Escolar Público, según la información que se detalla a continuación:

CENTRO EDUCATIVO PÚBLICO A SER ATENDIDO			
DEPARTAMENTO:	Quiché	MUNICIPIO:	San Miguel Uspantán
NOMBRE DEL ESTABLECIMIENTO:	Escuela Oficial Rural Mixta	DIRECCIÓN DEL ESTABLECIMIENTO:	Aldea Las Guacamayas
CÓDIGO DEL ESTABLECIMIENTO:	14-15-0094-43	FECHA:	4/07/2024
NOMBRE DE DIRECTOR:	Tomás López Pastor	NÚMERO DE TELÉFONO	33238264

DESCRIPCIÓN Y CANTIDAD DE TRABAJOS					
No.	* RENGLONES DE TRABAJO	UNIDAD DE MEDIDA	CANTIDAD	PRECIO UNITARIO ESTIMADO	SUBTOTAL Q.
MODULO 1					
1	Sustitución de lámina, por lámina troquelada aluzinc calibre 26	M2	60	Q97.00	Q5,820.00
2	Instalación de lámina troquelada Aluzinc	M2	60	Q10.00	Q600.00
3	Sustitución de elementos de fijación (tornillos)	Unidad	301	Q1.00	Q301.00
4	Sustitución de soporte de madera, por metal	M2	60	Q150.00	Q9,000.00
5	Instalación de estructura portante de metal	M2	60	Q30.00	Q1,800.00
6	Reparación de pared de block (incluye cemento, columnas y soleras)	M2	70	Q650.00	Q45,500.00
7	Sustitución de capote de lámina para lámina troquelada	ML	8.5	Q60.00	Q510.00
8	Sustitución de puerta de madera por metal	Unidad	1	Q3,519.00	Q3,519.00
9	Sustitución de ventana de madera por metal	M2	6	Q475.00	Q2,850.00
10	Sustitución de piso de torta de concreto	M2	60	Q85.00	Q5,100.00
TOTAL Q.					Q75,000.00

Se hace constar que el Centro Educativo Público no se encuentra intervenido actualmente por recientemente a los mismos renglones de trabajo con recursos financieros provenientes de financiamiento externo, Unidad de Construcción de Edificios de San Miguel Uspantán, Fondo de Desarrollo Social -FODES-, Organizaciones no Gubernamentales -ONG- Municipales.

Firma y Sello del Presidente de la OPR

Firma y Sello del Director del Centro Educativo Público

USO EXCLUSIVO DIEDUC

Revisado por:
Responsable de la revisión
Nombre, puesto y Firma

Aprobado por:
Codirector(a) de Infraestructura Escolar
Planificador DIEDUC
Firma y sello

Autorizado por:
Director(a) Departamental de Educación
Firma y sello

**MINISTERIO DE EDUCACIÓN
DIRECCIÓN DEPTAL. DE EDUCACIÓN
Coordinación
Infraestructura
DEPTO. QUICHÉ, GUATEMALA, C.A.**

*Los Renglones de trabajo para el mantenimiento, son los establecidos en el instructivo PRA-INS-20 "Transferencias Corrientes a OPF para el Programa de Mantenimiento de Edificios Escolares Públicos".

SITUACIÓN DEFICIENCIAS DETERMINADAS	PREVIO	<input checked="" type="checkbox"/>	DURANTE	<input type="checkbox"/>	POSTERIOR	<input type="checkbox"/>
DEPARTAMENTO:	Quiché		MUNICIPIO:	San Miguel Uspantán		
NOMBRE DEL ESTABLECIMIENTO:	Escuela Oficial Rural Mixta		DIRECCIÓN DEL ESTABLECIMIENTO:	Aldea Las Guacamayas		
CÓDIGO DEL ESTABLECIMIENTO:	14-15-0094-43		FECHA:			

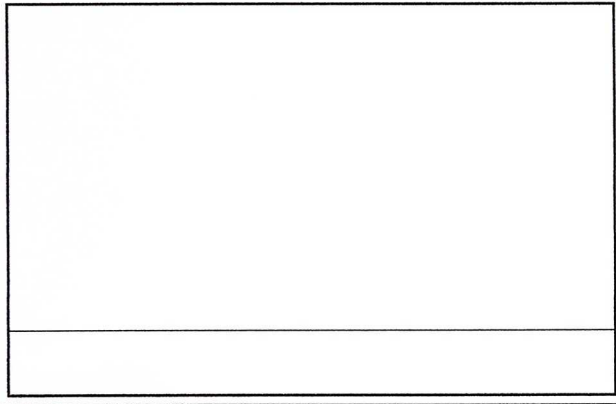
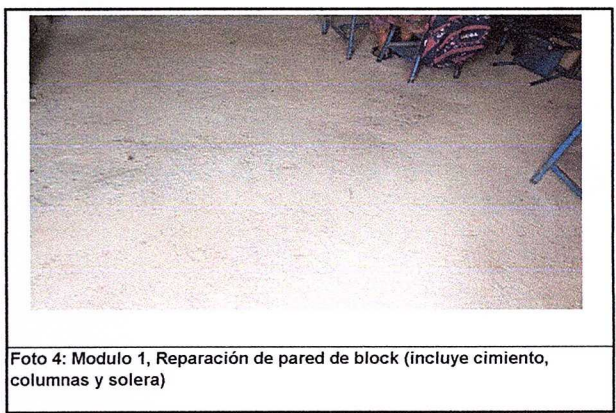
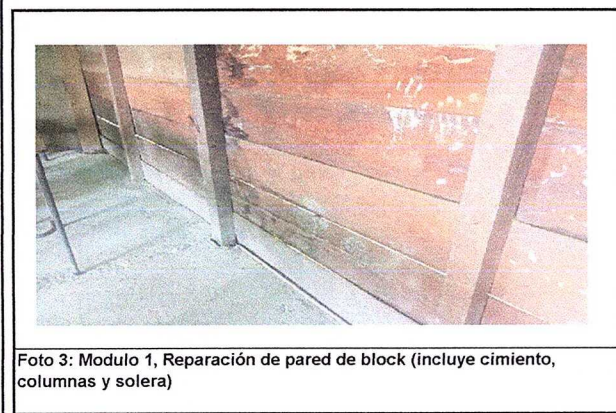
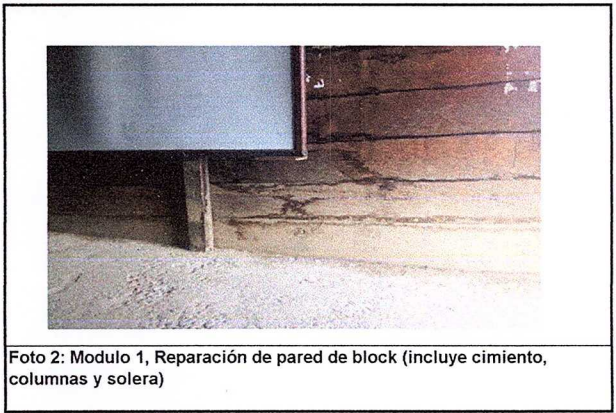
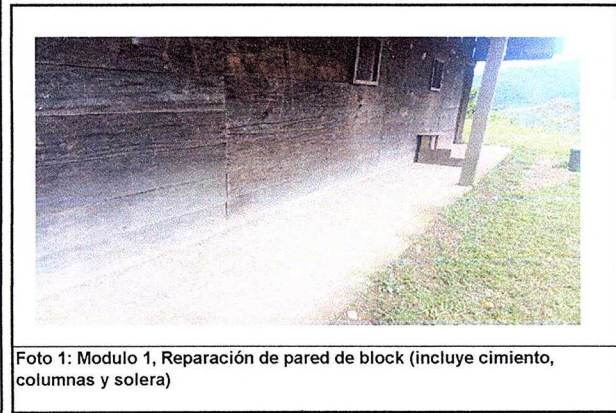

Observación: Si es necesario se pueden agregar hojas adicionales y actualizar el número de hojas.

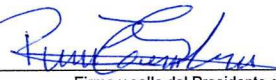
Firma y sello del Presidente de la OPF



Firma y Sello Director Centro Educativo Pública



CROQUIS O BOSQUEJO DEL ESTABLECIMIENTO Y ÁREAS A INTERVENIR
Centro Educativo Público a ser atendido por la modalidad OPF

ASPECTOS GENERALES:			
DEPARTAMENTO:	Quiché	MUNICIPIO:	San Miguel Uspantán
NOMBRE DEL ESTABLECIMIENTO:	Escuela Oficial Rural Mixta	DIRECCIÓN DEL ESTABLECIMIENTO:	Aldea Las Guacamayas
CÓDIGO DEL ESTABLECIMIENTO:	14-15-0094-43		

BOSQUEJO

Módulo 1

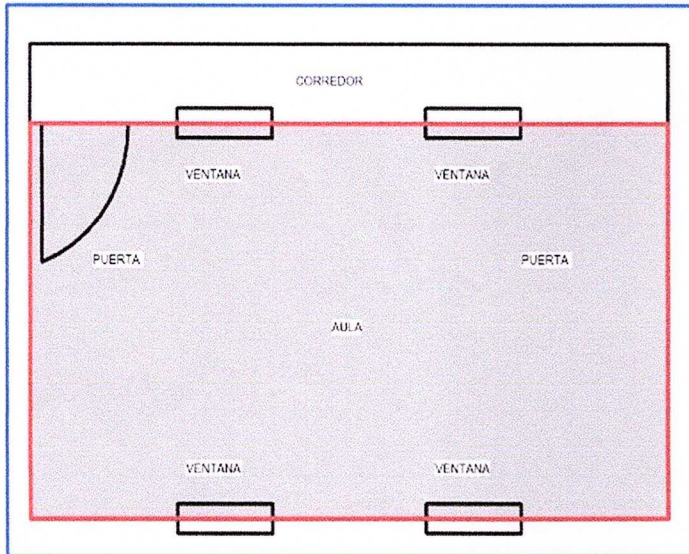

 firma y Sello del Presidente de la OPF		 firma y Sello del Director del Centro Educativo Público	
--	--	---	--