

SITUACIÓN DEFICIENCIAS DETERMINADAS:

PREVIO

DURANTE

POSTERIOR

DEPARTAMENTO:	Quiché	MUNICIPIO:	San Miguel Uspantán
NOMBRE DEL ESTABLECIMIENTO:	Escuela Oficial Rural Mixta, La Pava	DIRECCIÓN DEL ESTABLECIMIENTO:	Caserío la Pava
CÓDIGO DEL ESTABLECIMIENTO:	14-15-0057-43	FECHA:	20 de Junio de 2024



FOTO 1. MODULO 1. Aula. Reparacion de muro de Blok





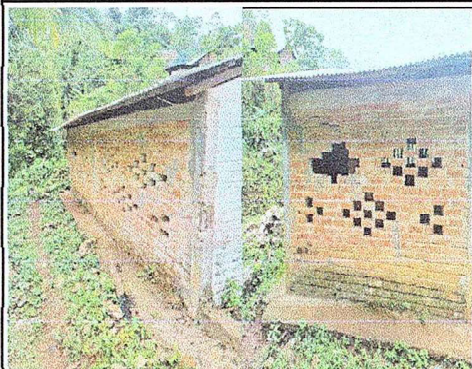

FOTO 2 MODULO 1. Sustitucion de puertas y ventanas

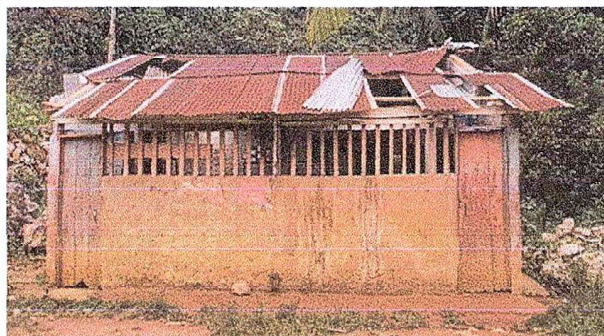
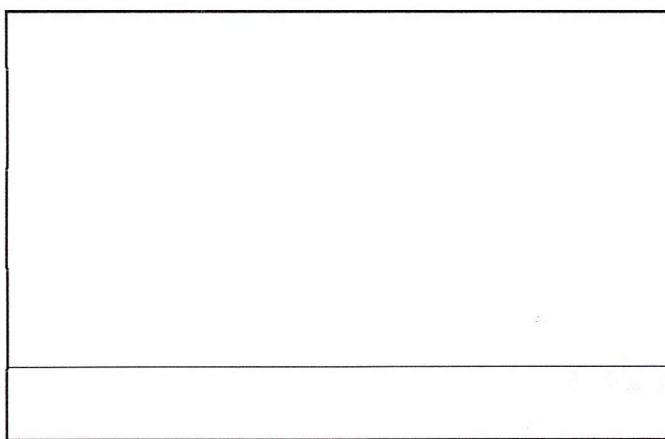

Foto No.3. MODULO 1 SUSTITUCION DE PISO LIQUIDO



Observación: Si es necesario se pueden agregar hojas adicionales, actualizando el número de hojas.

  Firma y sello del Presidente de la OPF	  Firma y Sello Director Centro Educativo Público
--	--