

SITUACIÓN DEFICIENCIAS DETERMINADAS

PREVIO

DURANTE

POSTERIOR

DEPARTAMENTO:	QUICHÉ	MUNICIPIO:	San Miguel Uspantán
NOMBRE DEL ESTABLECIMIENTO:	Escuela Oficial Rural Mixta Comunidad Santa Ana	DIRECCIÓN DEL ESTABLECIMIENTO:	Comunidad Santa Ana
CÓDIGO DEL ESTABLECIMIENTO:	14-15-0053-43	FECHA:	04 de julio de 2024



Foto No.1: Módulo I: Sustitución de lámina por lamina troquelada calibrí 26



Foto No. 2: Módulo I: Sustitución de lámina por lamina troquelada calibrí 26



Foto No. 3 y 4: Módulo I: Ampliación y terminación de la circulación de predio de centro educativo

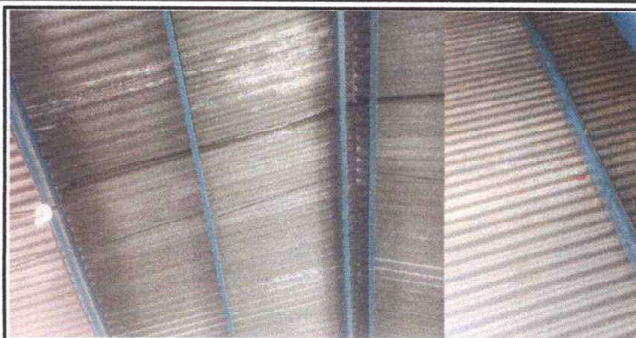

Foto No. 5 y 6: Módulo I: Sustitución de poste rústico de la malla por blocks

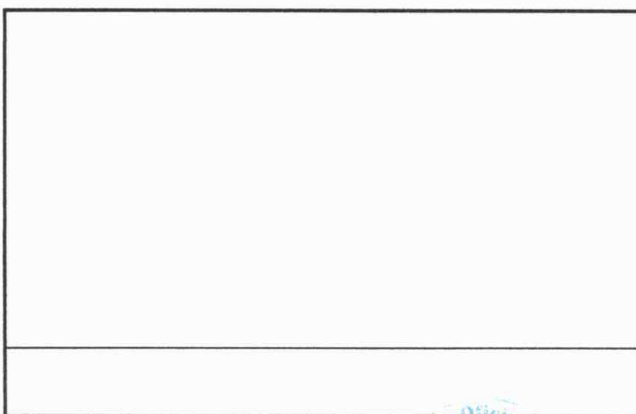
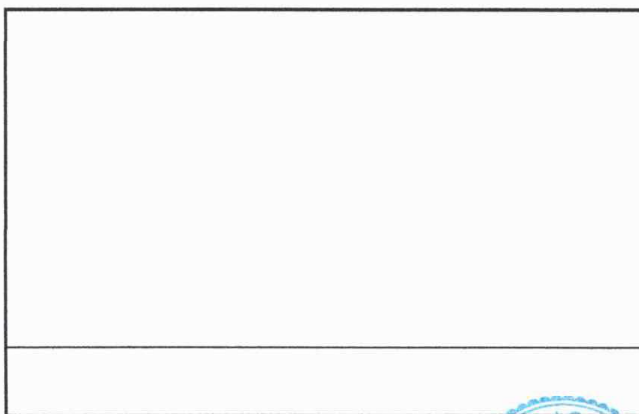

Observación: Si es necesario se pueden agregar hojas adicionales y actualizar el número de hojas.

[Handwritten Signature]

Firma y sello del Presidente de la OPP



[Handwritten Signature]

Firma y Sello Director Centro Educativo Público

