

SITUACIÓN DEFICIENCIAS DETERMINADAS

PREVIO

DURANTE

POSTERIOR

DEPARTAMENTO:	Quiché	MUNICIPIO:	San Miguel Uspantán
NOMBRE DEL ESTABLECIMIENTO:	Escuela Oficial Rural Mixta, Caserío Chiyutales II	DIRECCIÓN DEL ESTABLECIMIENTO:	Caserío Chiyutales II
CÓDIGO DEL ESTABLECIMIENTO:	14-15-0036-43	FECHA:	04 de julio del año 2024



Foto No. 1: MODULO I. Sustitución de laminas en mal estado por lámina troquelada alucinc roja calibre 26.



Foto No.2: MODULO I. Sustitucion de soporte de madera por estructura metálica.



Foto No.3: MODULO I Pintura en exterior y interior.

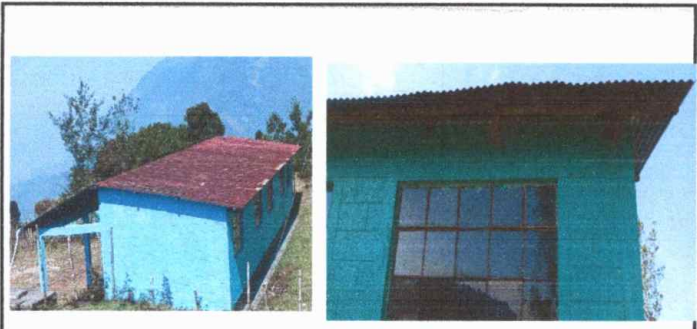

Foto No.4: MODULO I. Sustitución de piso por piso cerámico.

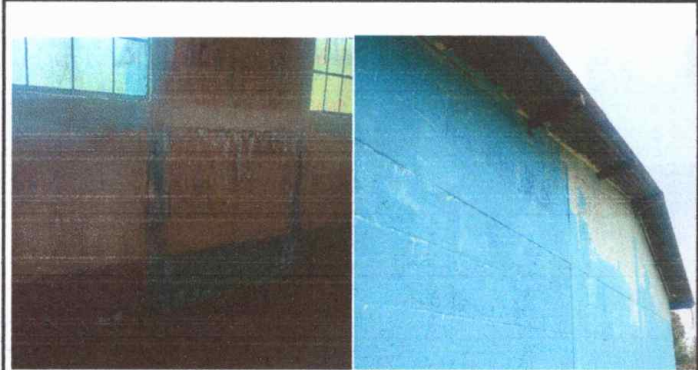

Foto No.5: MODULO II. Sustitución de techo de cocina escolar por estructura metálica y lamina troquelada calibre 26.

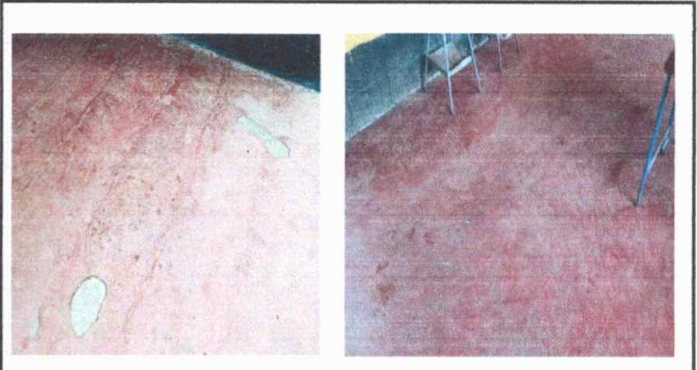

Foto No.6: MODULO II. Instalación de azulejo y sustitución de plancha y chimenea en estufa rural.

Observación: Si es necesario se pueden agregar hojas adicionales y actualizar el número de hojas.

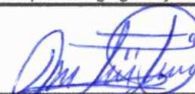
Firma y sello del Presidente de la OPF



Firma y Sello Director Centro Educativo Público

