

SITUACIÓN DEFICIENCIAS DETERMINADAS

PREVIO

DURANTE

POSTERIOR

DEPARTAMENTO:	QUICHÉ	MUNICIPIO:	Nebaj
NOMBRE DEL ESTABLECIMIENTO:	INEB de Telesecundaria	DIRECCIÓN DEL ESTABLECIMIENTO:	Aldea Pulay
CÓDIGO DEL ESTABLECIMIENTO:	14-13-4992-45	FECHA:	15/04/2024



Foto1: MODULO 1 Sustitucion de lámina, sustitucion de capote, sustitucion de vidrios y sustitucion de balcones.



Foto 2: MODULO 1 Mantenimiento a estructura de soporte de metal



Foto 3: MODULO 2 Sustitucion de estructura de soporte de metal, por metal y de lámina.



Foto 4: MODULO 2 Sustitución de estructura



Foto 5: MODULO 3 Sustitucion de inodoro y accesorios.



Observación: Si es necesario se pueden agregar hojas adicionales y actualizar el número de hojas.

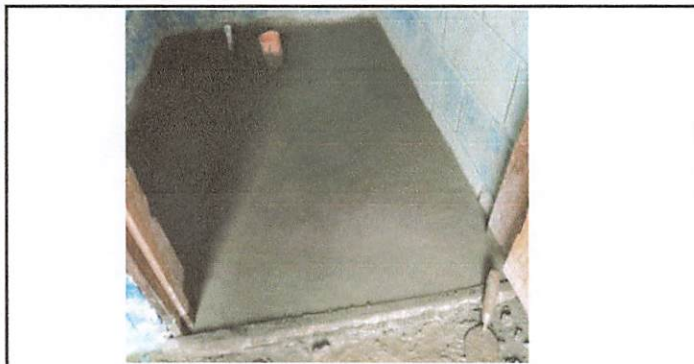
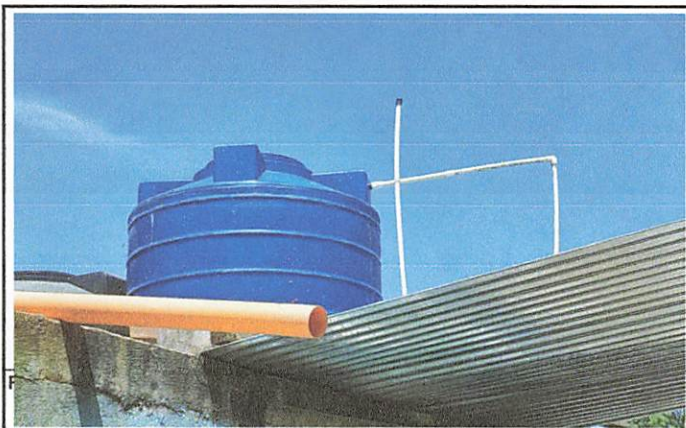

Firma y sello del Presidente de la OPF



Firma y Sello Director Centro Educativo Público

