

SITUACIÓN DEFICIENCIAS DETERMINADAS

PREVIO

DURANTE

POSTERIOR

| | | | |
|-----------------------------|--------------------------------|--------------------------------|----------------------|
| DEPARTAMENTO: | Quiché | MUNICIPIO: | Nebaj |
| NOMBRE DEL ESTABLECIMIENTO: | Escuela Oficial Rural Mixta JV | DIRECCIÓN DEL ESTABLECIMIENTO: | Aldea Salquil Grande |
| CÓDIGO DEL ESTABLECIMIENTO: | 14-13-1179-43 | FECHA: | 15/03/2024 |



Foto 1: Sustitución de estufas



Foto 2: Sustitución de laminas

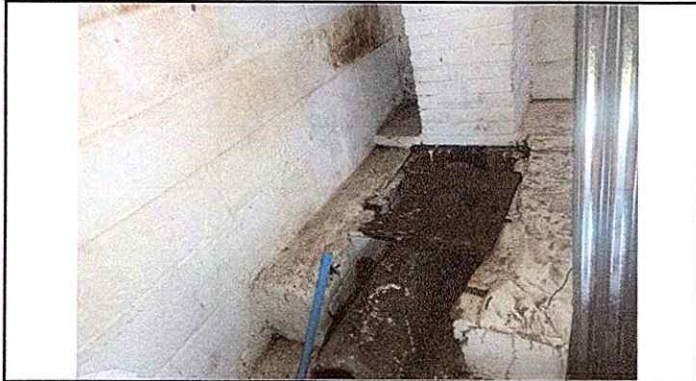

Foto 3: Sustitución de canales PVC



Foto 4: Sustitución de balcon



Foto 5: Sustitución de pared de block



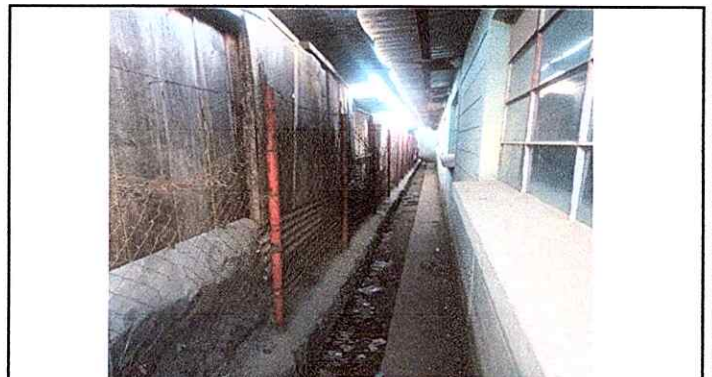

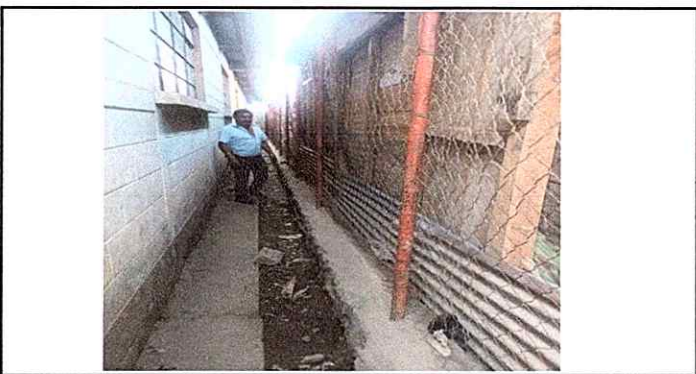

Foto 6: Sustitución de pila

Observación: Si es necesario se pueden agregar hojas adicionales y el número de hojas.

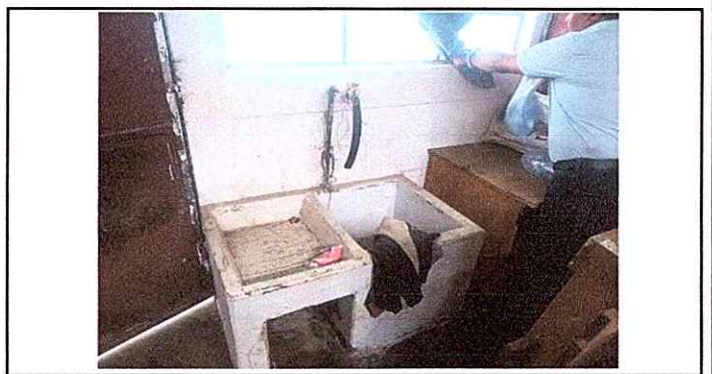
| | | | |
|--|---|---|---|
|  Firma y sello del Presidente de la COPF |  |  Firma y Sello Director Centro Educativo Público |  |
|--|---|---|---|



Ministerio de Educación
Guatemala

REGISTRO FOTOGRÁFICO PROGRAMA DE MANTENIMIENTO DE EDIFICIOS ESCOLARES PÚBLICOS

PRA-FOR-123
Versión 1

SITUACIÓN DEFICIENCIAS DETERMINADAS

PREVIO

DURANTE

POSTERIOR



| | | | |
|-----------------------------|--------------------------------|--------------------------------|----------------------|
| DEPARTAMENTO: | Quiché | MUNICIPIO: | Nebaj |
| NOMBRE DEL ESTABLECIMIENTO: | Escuela Oficial Rural Mixta JV | DIRECCIÓN DEL ESTABLECIMIENTO: | Aldea Salquil Grande |
| CÓDIGO DEL ESTABLECIMIENTO: | 14-13-1179-43 | FECHA: | 15/03/2024 |

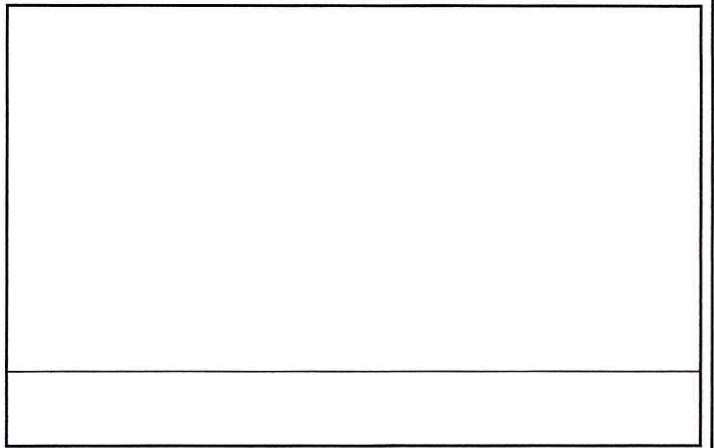
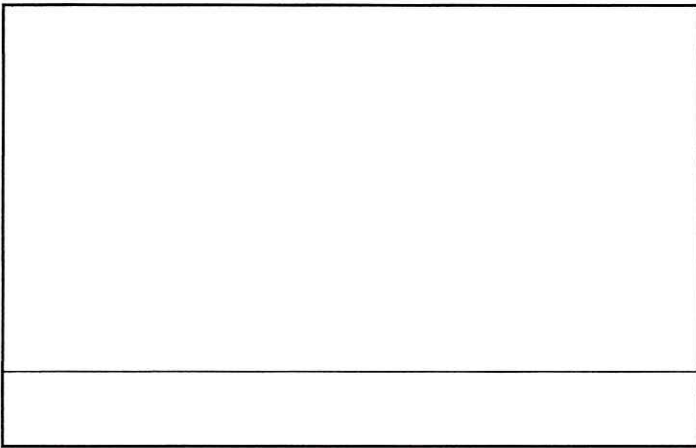
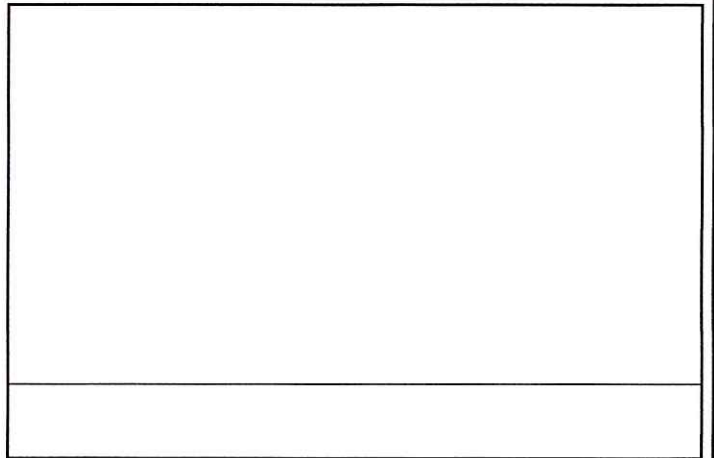
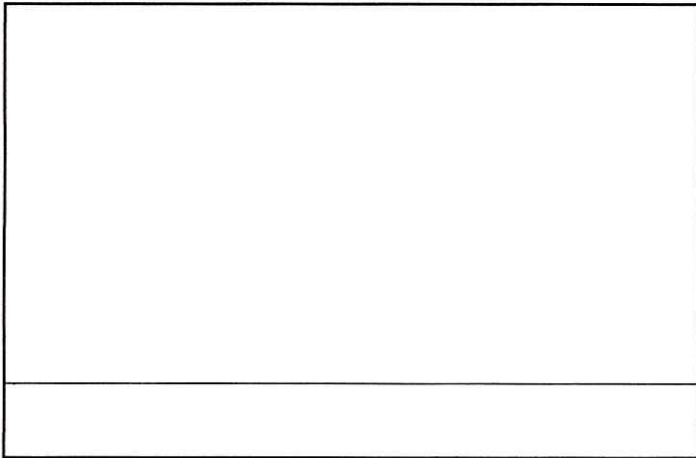
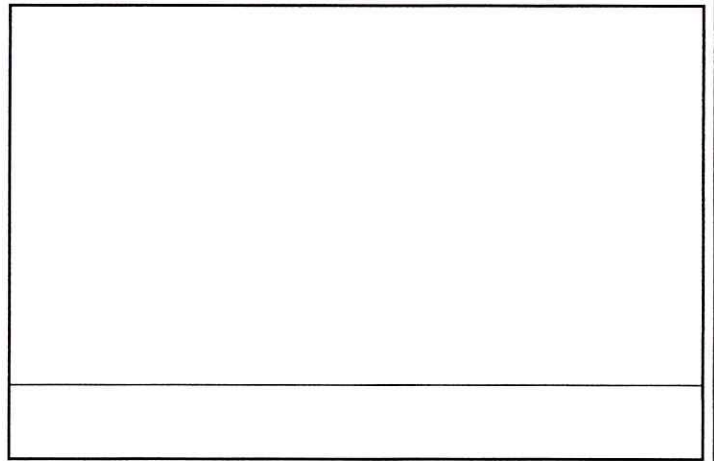

Foto1: Sustitucion de pared de block



Observación: Si es necesario se pueden agregar hojas adicionales y actualizar el número de hojas.

| | |
|---|--|
|  Firma y sello del Presidente de la CONSEJO DE PADRES DE FAMILIA E.O.R.M. ALDEA SALQUIL GRANDE NEBAJ, QUICHE |  Firma y Sello Director Centro Educativo Público ESCUELA OFICIAL RURAL MIXTA ALDEA SALQUIL GRANDE NEBAJ, QUICHE |
|---|--|