

SITUACIÓN DEFICIENCIAS DETERMINADAS

PREVIO

DURANTE

POSTERIOR

DEPARTAMENTO:	QUICHÉ	MUNICIPIO:	NEBAJ
NOMBRE DEL ESTABLECIMIENTO:	ESCUELA OFICIAL URBANA MIXTA JV.	DIRECCIÓN DEL ESTABLECIMIENTO:	Canton Jactzal
CÓDIGO DEL ESTABLECIMIENTO:	14-13-0914-43	FECHA:	20/06/2024



Modulo 1: Sustitucion piso torta de concreto por piso antideslizante



Modulo 2: Sustitucion de tuberia PVC Linea principal aguas negras



Modulo 3: Sustitucion inodoro



Modulo 4: Sustitucion de azulejos



Modlo 5: Sustitucion de Deposito de agua



Modulo 6: Sustitucion de Plafonera

Observación: Si es necesario se pueden agregar hojas adicionales y actualizar el número de hojas.

[Handwritten Signature]

Firma y sello del Presidente de la OPF



[Handwritten Signature]

Firma y Sello Director Centro Educativo Público



SITUACIÓN DEFICIENCIAS DETERMINADAS

PREVIO

DURANTE

POSTERIOR

DEPARTAMENTO:	QUICHÉ	MUNICIPIO:	NEBAJ
NOMBRE DEL ESTABLECIMIENTO:	ESCUELA OFICIAL URBANA MIXTA JV.	DIRECCIÓN DEL ESTABLECIMIENTO:	Canton Jactzal
CÓDIGO DEL ESTABLECIMIENTO:	14-13-0914-43	FECHA:	20/06/2024



Modulo 7: Reparación de cableado Electrico



Modulo 8: mantenimiento de pared con repello



Modulo 9: Sustitucion de Pila de Cemento de Dos lavadearos

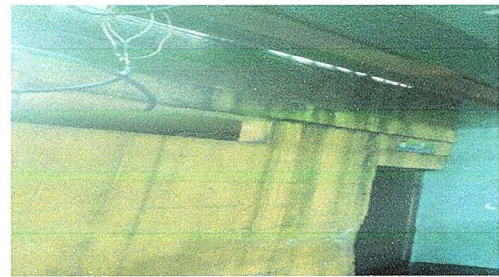

Modulo 10: Suministro e Instalación de canal Pvc

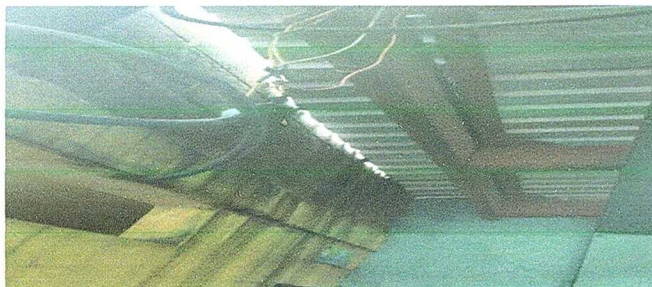

Modulo 11: Suministro e Intalación de bajada de agua pluvial

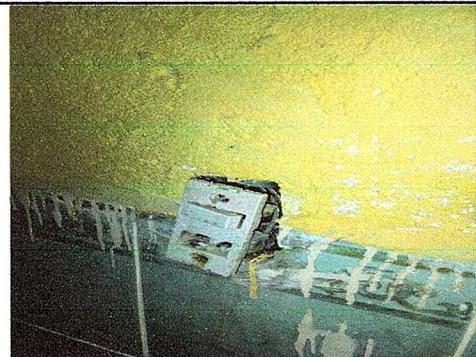

Modulo 12: suministro de interruptor de luz

Observación: Si es necesario se pueden agregar hojas adicionales y actualizar el número de hojas.



Firma y sello del Presidente de la OPF



Firma y Sello Director Centro Educativo Público

