



Ministerio de Educación
Guatemala

REGISTRO FOTOGRÁFICO PROGRAMA DE MANTENIMIENTO DE EDIFICIOS ESCOLARES PÚBLICOS

PRA-FOR-123
Versión 1

SITUACIÓN DEFICIENCIAS DETERMINADAS

PREVIO

DURANTE

POSTERIOR

DEPARTAMENTO:	QUICHE	MUNICIPIO:	NEBAJ
NOMBRE DEL ESTABLECIMIENTO:	EORM	DIRECCIÓN DEL ESTABLECIMIENTO:	ALDEA JANLAY
CÓDIGO DEL ESTABLECIMIENTO:	14-13-0547-43	FECHA:	20/07/2024



Foto1: Sustitución de lamina a lamina troquelada



Foto 2: Pintura interior y exterior



Foto 3: sustitución de piso ceramico



Foto 4: Sustitucion de estufa rural

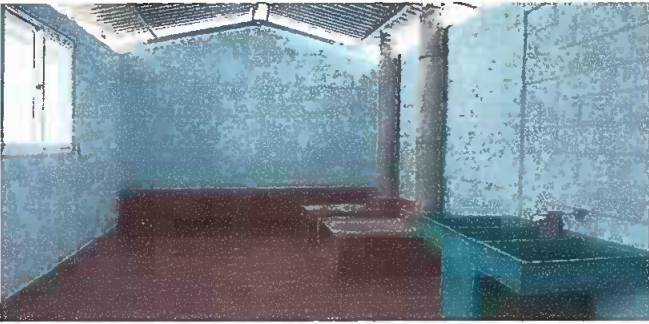

Foto 5: Sustitucion de estructura de soporte de metal por metal

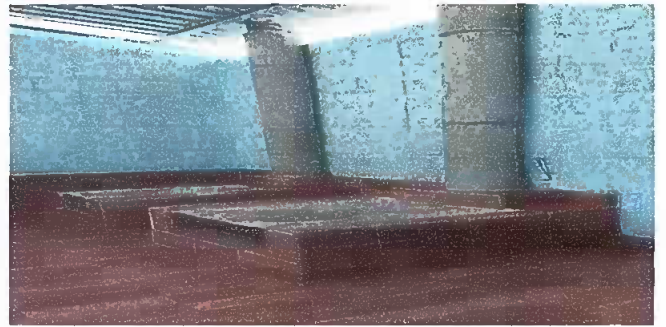

Foto 6: sustitucion de elementos de fijacion (tortinillos)

Observación: Si es necesario se pueden agregar hojas adicionales y actualizar el número de hojas.

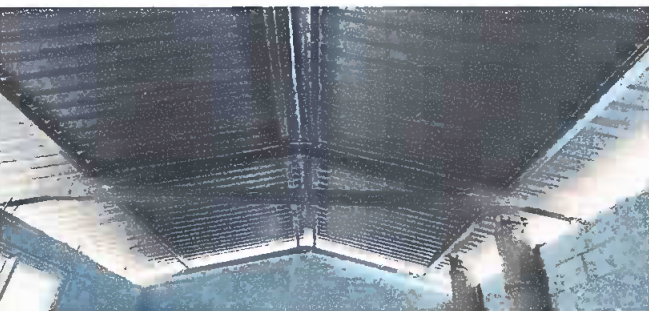
Firma y sello del Presidente de la OPF



Firma y Sello Director Centro Educativo Público



