

SITUACIÓN DEFICIENCIAS DETERMINADAS PREVIO DURANTE POSTERIOR

DEPARTAMENTO:	Quiché	MUNICIPIO:	Nebaj
NOMBRE DEL ESTABLECIMIENTO:	ESCUELA OFICIAL RURAL MIXTA	DIRECCIÓN DEL ESTABLECIMIENTO:	ALDEA XOLOCHE
CÓDIGO DEL ESTABLECIMIENTO:	14-13-0545-43	FECHA:	18/07/2024



FOTO 1: SUSTITUCION DE INODORO



FOTO 2: APLICACIÓN DE PINTURA EN MURO EXTERIORES E INTERIORES



FOTO 3: REPARACION MURO PERIMETRAL



FOTO 4: INSTALACION DE MURO PERIMETRAL

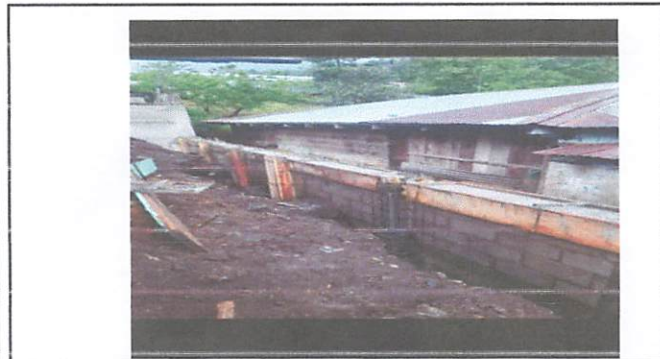
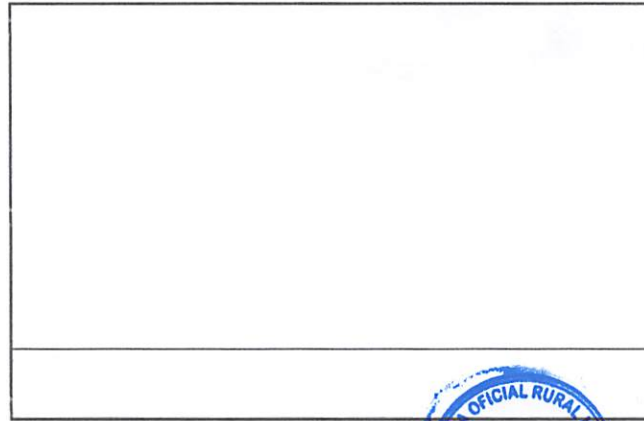

Observación: Si es necesario se pueden agregar hojas adicionales y actualizar el número de hojas.

 Firma y sello del Presidente de la OPA	 Firma y Sello Director Centro Educativo Público
---	--



SITUACIÓN DEFICIENCIAS DETERMINADAS PREVIO DURANTE POSTERIOR

DEPARTAMENTO:	Quiché	MUNICIPIO:	Nebaj
NOMBRE DEL ESTABLECIMIENTO:	ESCUELA OFICIAL RURAL MIXTA	DIRECCIÓN DEL ESTABLECIMIENTO:	ALDEA XOLOCHE
CÓDIGO DEL ESTABLECIMIENTO:	14-13-0545-43	FECHA:	18/07/2024

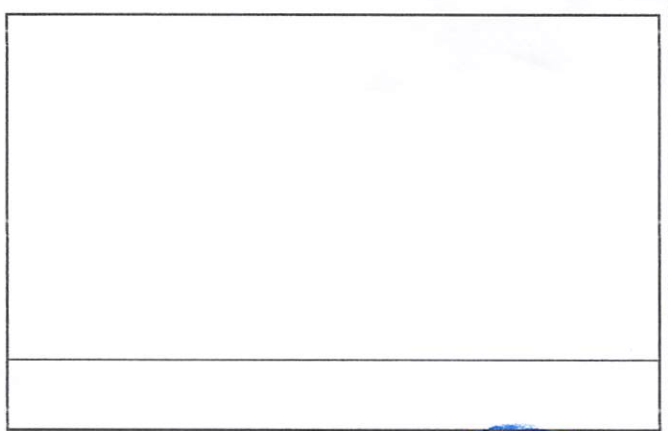
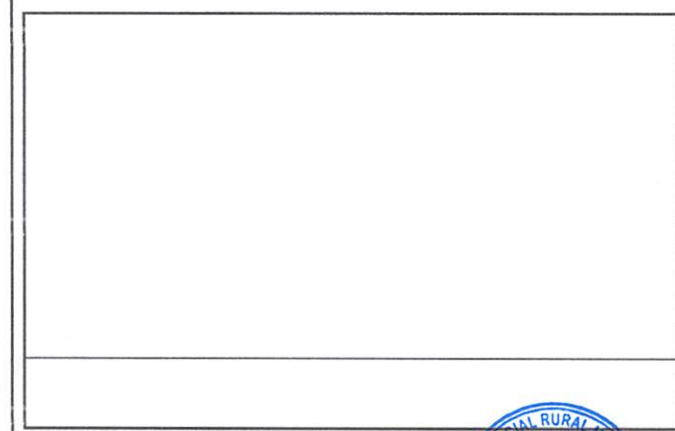

Observación: Si es necesario se pueden agregar hojas adicionales y actualizar el número de hojas.

Firma y sello del Presidente de la CRE



Firma y Sello Director Centro Educativo Público

