



Ministerio de Educación
Guatemala

REGISTRO FOTOGRÁFICO PROGRAMA DE MANTENIMIENTO DE EDIFICIOS ESCOLARES PÚBLICOS

PRA-FOR-123
Versión 1

SITUACIÓN DEFICIENCIAS DETERMINADAS

PREVIO

DURANTE

POSTERIOR

DEPARTAMENTO:	QUICHÉ	MUNICIPIO:	NEBAJ
NOMBRE DEL ESTABLECIMIENTO:	EORM	DIRECCIÓN DEL ESTABLECIMIENTO:	ALDEA XEPIUN
CÓDIGO DEL ESTABLECIMIENTO:	14-13-0544-43	FECHA:	18/03/2024



Foto1: MODULO 1-Sustitucion de lamina, por lamina troquelada aluzinc calibre 26



Foto 2: MODULO 1-Sustitucion de capote de lamina para lamina troquelada



Foto 3: MODULO 1-Sustitucion de estructura de soporte de madera por metal galvanizado

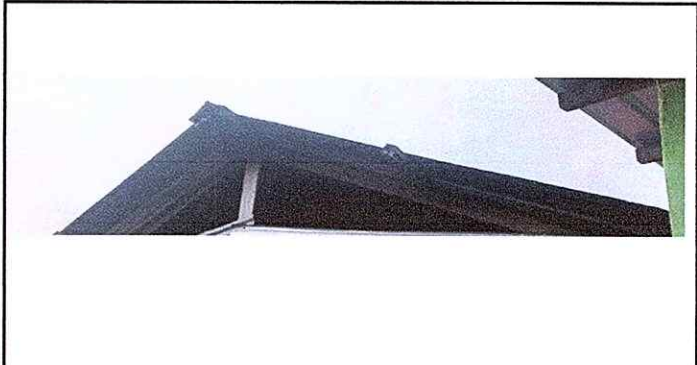

Foto 4: MODULO 1-Sustitucion de estufa rural (completa) incluye chimenea de concreto y plancha de metal de tres hornillas



Foto 5: MODULO 1-Sustitucion de piso torta de concreto



Foto 6: MODULO-1-Sustitucion de pila de cemento de dos lavaderos

Observación: Si es necesario se pueden agregar hojas adicionales y agregar el número de hoja.

Firma y sello del Presidente de la O.P.F.



Firma y Sello Director Centro Educativo Público





**REGISTRO FOTOGRÁFICO
PROGRAMA DE MANTENIMIENTO DE EDIFICIOS ESCOLARES PÚBLICOS**

Ministerio de Educación
G U A T E M A L A

ITUACIÓN DEFICIENCIAS DETERMINADA:

PREVIO

DURANTE

POSTERIOR

DEPARTAMENTO:	QUICHÉ	MUNICIPIO:	NEBAJ
NOMBRE DEL ESTABLECIMIENTO:	EORM	DIRECCIÓN DEL ESTABLECIMIENTO:	ALDEA XEPIUN
CÓDIGO DEL ESTABLECIMIENTO:	14-13-0544-43	FECHA:	18/03/2024



Foto 1: MODULO 1-Mantenimiento a estructura de puerta de metal (lijado,cambio de tubo, cepillado,sujeciones,aplicación de pintura.



Foto 2: MODULO 2-Sustitucion de lamina por lamina troquelada aluzinc calibre 26



Foto 3: MODULO 2- Sustitucion de capote de lamina para lamina troquelada

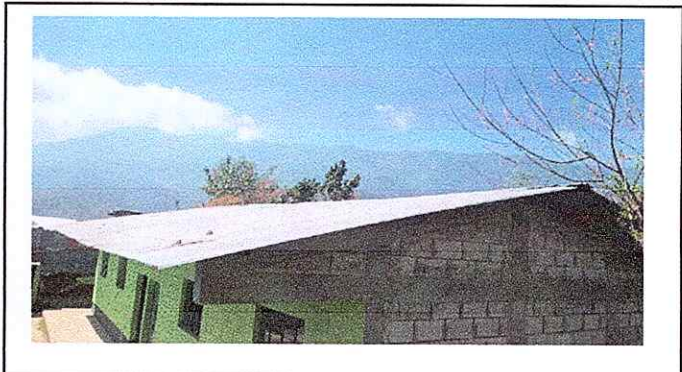

Foto 4: MODULO 2-Sustitucion de estructura de soporte de madera por metal galvanizado



Foto 5:

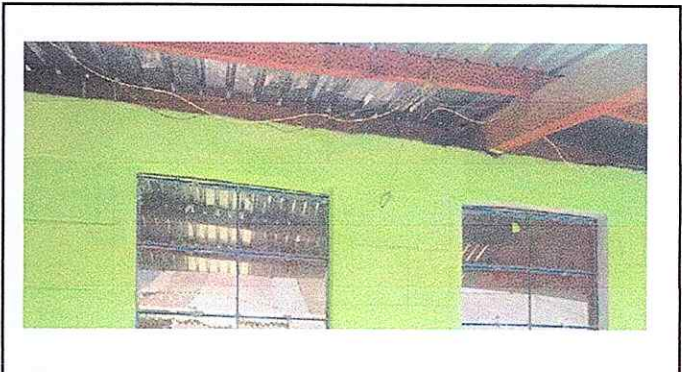

Foto 6:

Observación: Si es necesario se pueden agregar hojas adicionales y actualizar el número de hojas.

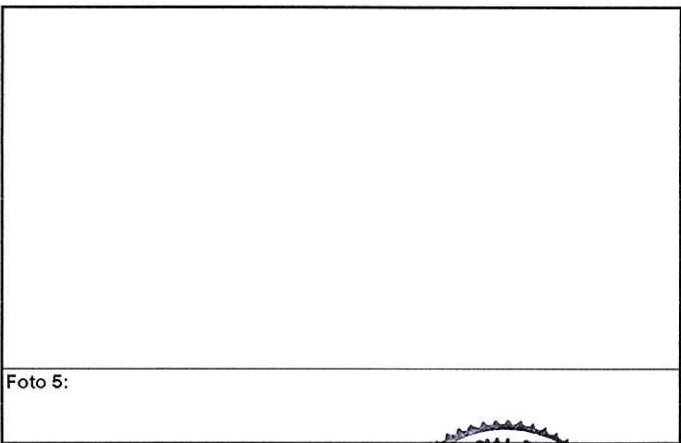
Firma y sello del Presidente de la O.P.F.

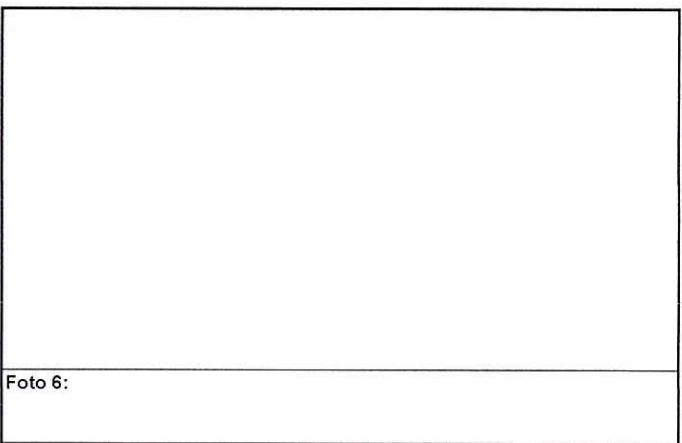

Firma y Sello Director Centro Educativo Público

