

SITUACIÓN DEFICIENCIAS DETERMINADAS PREVIO DURANTE POSTERIOR

DEPARTAMENTO:	Quiché	MUNICIPIO:	Nebaj
NOMBRE DEL ESTABLECIMIENTO:	Escuela Oficial Rural Mixta	DIRECCIÓN DEL ESTABLECIMIENTO:	Aldea Xemamatze
CÓDIGO DEL ESTABLECIMIENTO:	14-13-0537-43	FECHA:	17/08/2024



FOTO 1: SUSTITUCION DE PORTO DE METAL



FOTO 2: SUSTITUCION DE CANAL PVC



FOTO 3: SUSTITUCION DE VIDRIOS



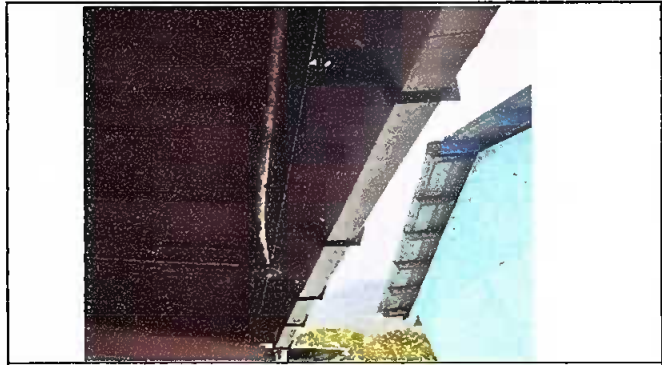

FOTO 3: SUSTITUCION DE CEMENTO LIQUIDO POR PISO CERAMICO

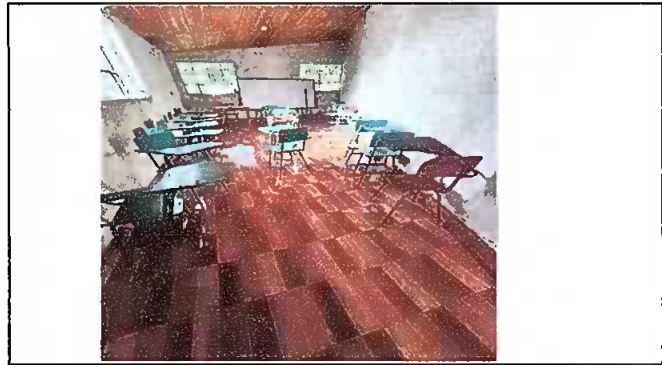
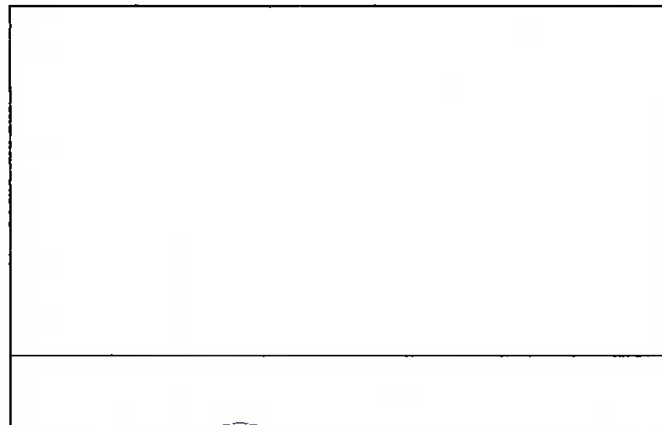
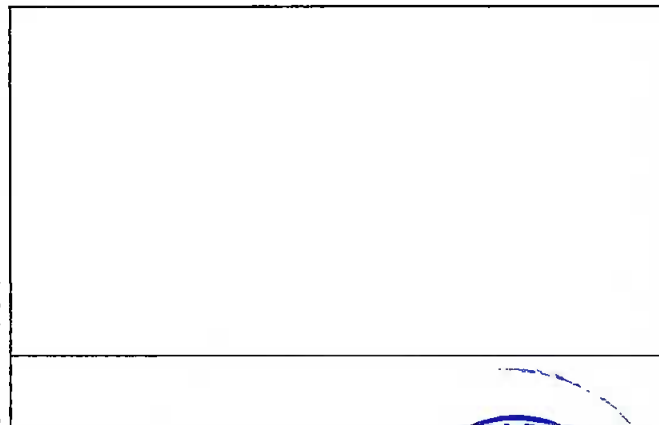
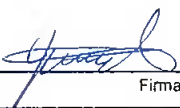

Observación: Si es necesario se pueden agregar hojas adicionales al utilizar la mayoría de hojas.

 Firma y sello del Presidente de la OPF FAMILIA	 Firma y Sello Director Centro Educativo Público
---	---

