

PREVIO

DURANTE

POSTERIOR

TU/

DEPARTAMENTO:	QUICHE	MUNICIPIO:	NEBAJ
NOMBRE DEL ESTABLECIMIENTO:	ESCUELA OFICIAL RURAL MIXTA	DIRECCIÓN DEL ESTABLECIMIENTO:	ALDEA XEMAMATZE
CÓDIGO DEL ESTABLECIMIENTO:	14-13-0537-43	FECHA:	21/02/2024

DE
NT
TC
ES
EN
ES
EN



Foto 1: canales deterioradas en mal estado y bajada de agua.



Foto 2: vidrios quebrados de las aulas de la EORM

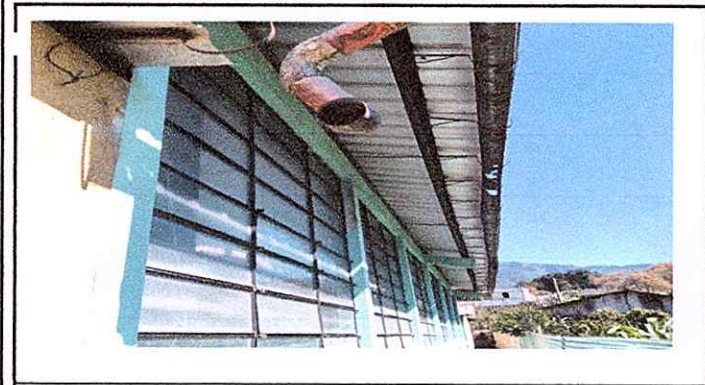

Foto 3: Porton principal deteriorado de la Escuela Oficial Rural Mixta



Foto 4: colocacion de puerta

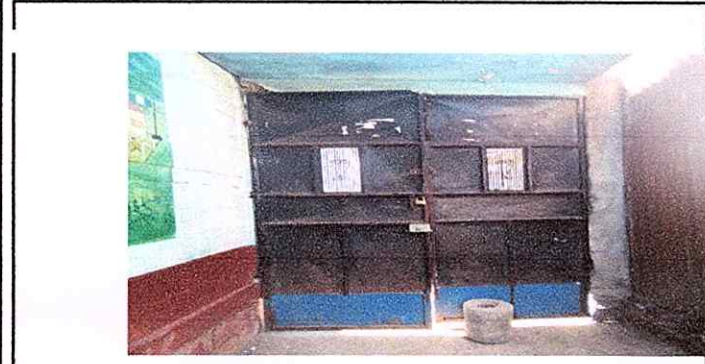

Foto 5: repello de pared de aula de 60 metros

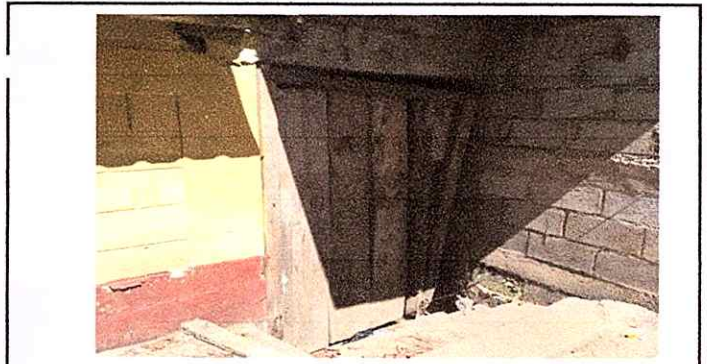

Foto 6: colocacion de piso ceramico

Observación: Si es necesario se pueden agregar hojas adicionales y actualizar el número de hojas.

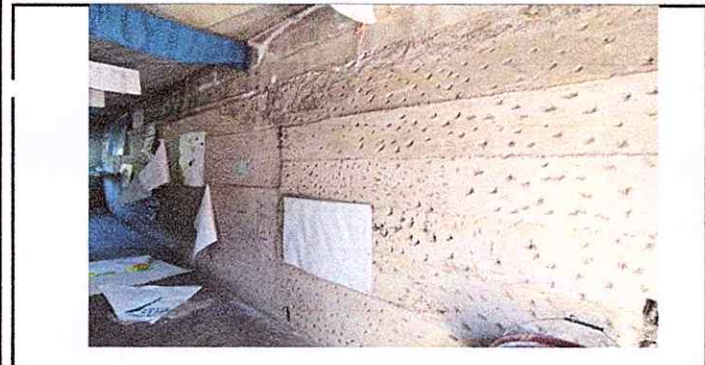
 Firma y sello del Presidente de la OPF	 Firma y Sello Director Centro Educativo Público
--	---

Ob:

PREVIO DURANTE POSTERIOR

PARTAMENTO:	QUICHE	MUNICIPIO:	NEBAJ
NOMBRE DEL ESTABLECIMIENTO:	ESCUELA OFICIAL RURAL MIXTA	DIRECCION DEL ESTABLECIMIENTO:	ALDEA XEMAMATZE
CÓDIGO DE ESTABLECIMIENTO:	14-13-0537-43	FECHA:	21/02/2024



Foto 7: repello del techo de un aula



Foto 8: colocacion de puerta



Foto 9: cambio de tinaco



Foto 10: cambio de canales y bajada de agua





Foto 11: cambio de tasa de baños



Foto 12: cambio de accesorios de servicios sanitario

Observación: Si es necesario se pueden agregar hojas adicionales y actualizar el número de hojas.

 Firma y sello del Presidente de la OPF	 Firma y Sello Director Centro Educativo Público
---	---

