

SITUACIÓN DEFICIENCIAS DETERMINADAS

PREVIO

DURANTE

POSTERIOR

DEPARTAMENTO:	QUICHÉ	MUNICIPIO:	NEBAJ
NOMBRE DEL ESTABLECIMIENTO:	ESUCUELA OFICIAL RURAL MIXTA	DIRECCIÓN DEL ESTABLECIMIENTO:	CANTÓN SIMOCOL
CÓDIGO DEL ESTABLECIMIENTO:	14-13-0533-43	FECHA:	2/09/2024



FOTO 1: Módulo 1, sustitucion de lámina por lámina troquelada y capote para lámina troquelada.



FOTO 2: Módulo 1, sustitucion de estructura de soporte de madera por metal



FOTO 3: Módulo 2, sustitucion de chapas y mantenimiento de puertas



FOTO 4: Módulo 2, sustitucion de lámina y Sustitucion de soporte de madera por metal.



FOTO 5: Modulo 2, pintura en paredes interiores y exteriores.

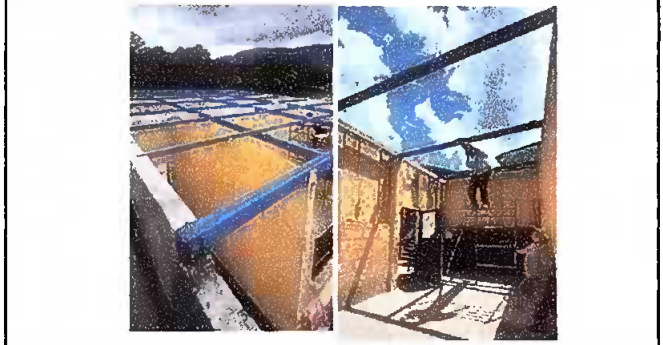

FOTO 6: MODULO 3, mantenimiento y susticion de puertas

Observación: Si es necesario se pueden agregar hojas adicionales y actualizar el número de hojas.

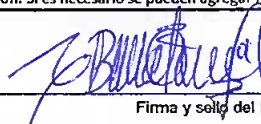
  
Firma y sello del Presidente del Consejo Educativo  
**CONSEJO EDUCATIVO**  
Cantón Simocol  
Quiché

  
Firma y Sello Director Centro Educativo Público  
**DIRECCION**  
ESUCUELA OFICIAL RURAL MIXTA  
CANTÓN SIMOCOL  
QUICHÉ