



**REGISTRO FOTOGRÁFICO  
PROGRAMA DE MANTENIMIENTO DE EDIFICIOS ESCOLARES PÚBLICOS**

PRA-FOR-123  
Versión 1

Ministerio de Educación  
Guatemala

SITUACIÓN DEFICIENCIAS DETERMINADAS:

PREVIO

DURANTE

POSTERIOR

DEPARTAMENTO:	QUICHÉ	MUNICIPIO:	Santa Maria Nebaj
NOMBRE DEL ESTABLECIMIENTO:	Escuela Oficial Rural Mixta	DIRECCIÓN DEL ESTABLECIMIENTO:	Aldea Ac' Txumbal Xejalvinté
CÓDIGO DEL ESTABLECIMIENTO:	14-13-0531-43	FECHA:	18/03/2024



Foto1: MODULO 1. Lamina de aulas oxidada.



Foto 2: MODULO 1. Vista de lamina deteriorada.

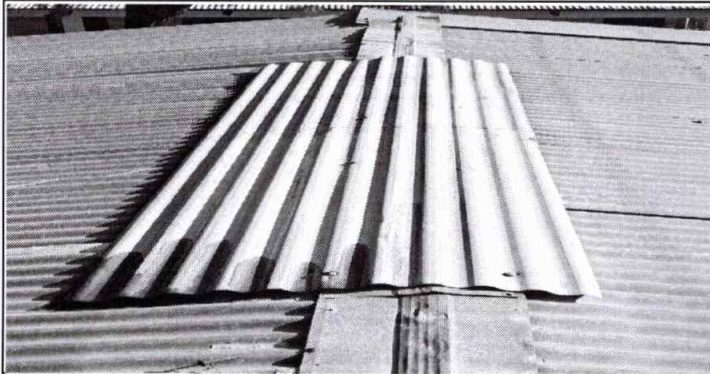

Foto 3: MODULO 1. Vista exterior de lamina deteriorada.



Foto 4: MODULO 1. Vista posterior de modulo con lamina deteriorada.

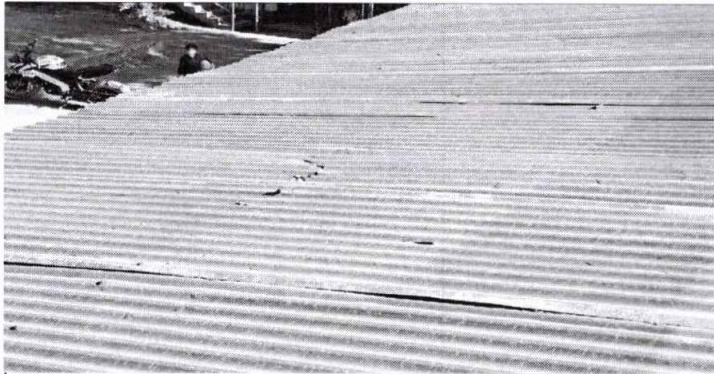

Foto 5: MODULO 1. Vista interior de modulo con lamina dañada.

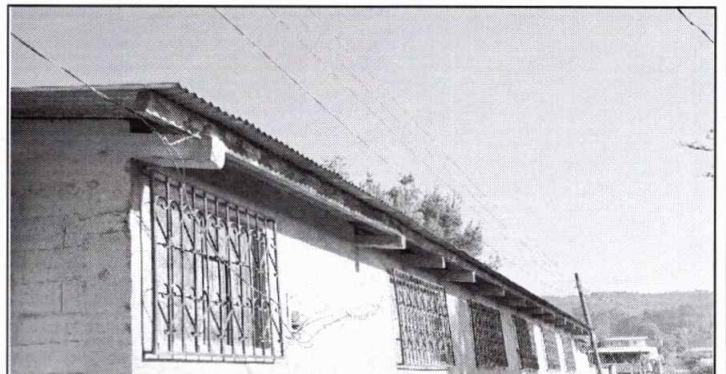

Foto 6: MODULO 1. Sustitucion de puertas.

**Observación:** Si es necesario se pueden agregar hojas adicionales y actualizar el número de hojas.

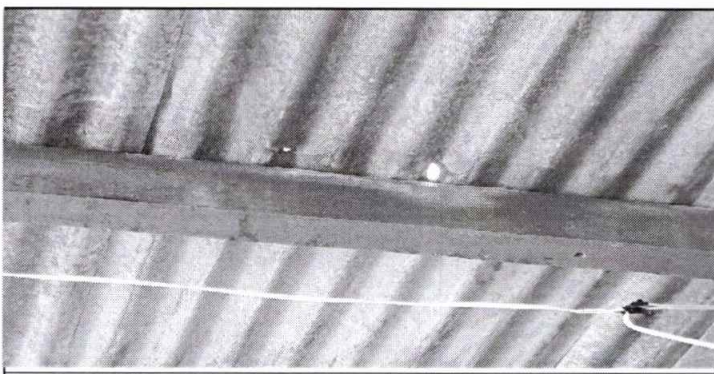
  
Firma y sello del Presidente de la OPF

  
Firma y Sello Director Centro Educativo Público

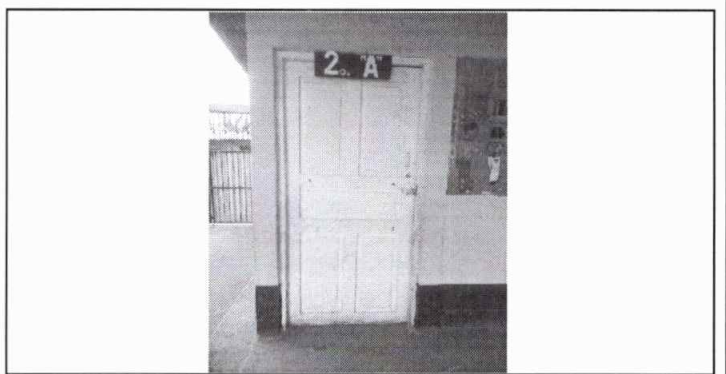
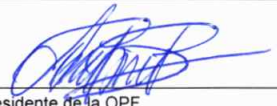