

SITUACIÓN DEFICIENCIAS DETERMINADAS

PREVIO

DURANTE

POSTERIOR

DEPARTAMENTO:	Quiché	MUNICIPIO:	Nebaj
NOMBRE DEL ESTABLECIMIENTO:	Escuela Oficial Rural Mixta	DIRECCIÓN DEL ESTABLECIMIENTO:	Cantón La Laguna
CÓDIGO DEL ESTABLECIMIENTO:	14-13-0530-43	FECHA:	6/08/2024



MODULO I Foto1: Sustitución de lámina troquelada



Foto 2 Sustitución de capotes



Foto 3 Reparación de estructura de soporte

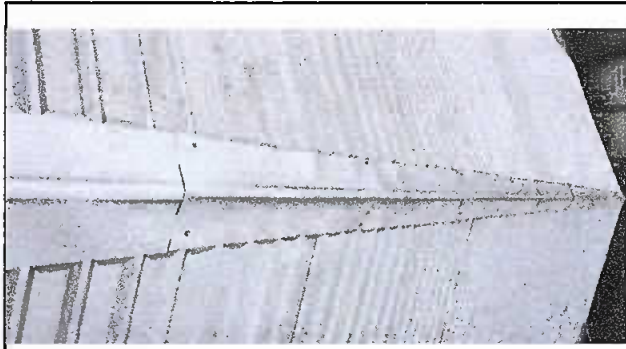

Foto 4 Sustitución de canal de pvc y reparación de bajada de agua fluvial tubo pvc



Foto 5 Mantenimiento a estructura, lijado y aplicación de pintura

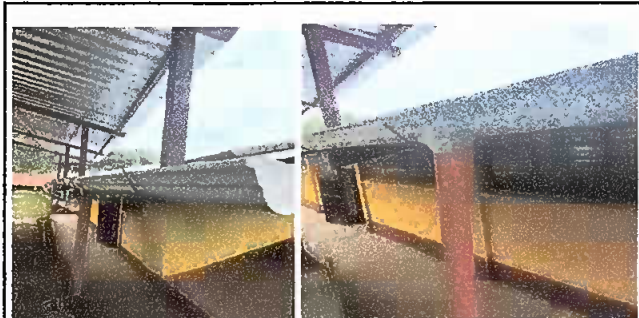

Foto 6 sustitución de chapa

Observación: Si es necesario se pueden agregar hasta 3 fotografías por hoja y actualizar el número de hojas.

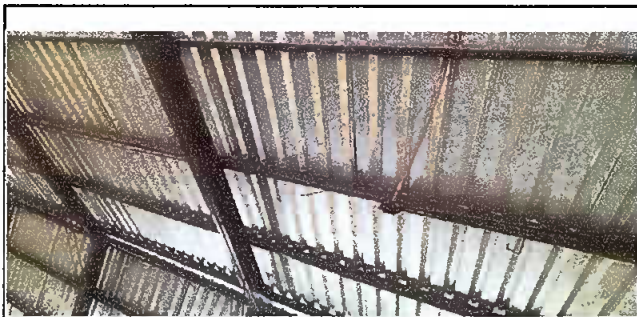

Firma y sello del Residente de la OEF

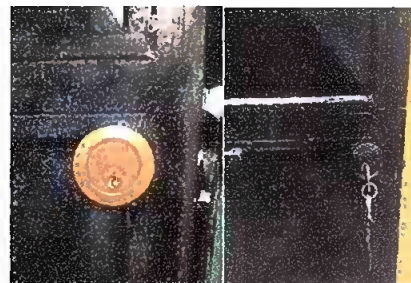

Firma y Sello Director Centro Educativo Público



Ministerio de Educación
Guatemala

REGISTRO FOTOGRÁFICO PROGRAMA DE MANTENIMIENTO DE EDIFICIOS ESCOLARES PÚBLICOS

PRA-FOR-123
Versión 1

SITUACIÓN DEFICIENCIAS DETERMINADAS

PREVIO

DURANTE

POSTERIOR

DEPARTAMENTO:	Quiché	MUNICIPIO:	Nebaj
NOMBRE DEL ESTABLECIMIENTO:	Escuela Oficial Rural Mixta	DIRECCIÓN DEL ESTABLECIMIENTO:	Cantón La Laguna
CÓDIGO DEL ESTABLECIMIENTO:	14-13-0530-43	FECHA:	6/08/2024

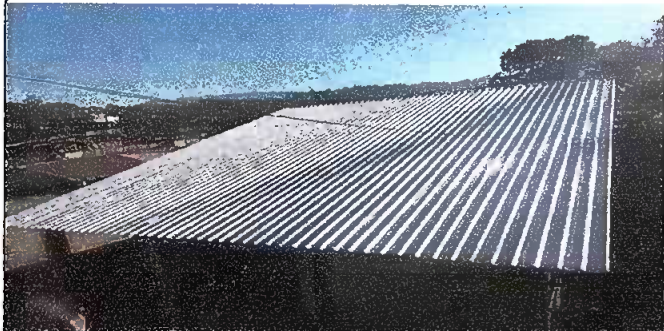

MODULO II Foto1: Sustrucción de lámina troquelada



Foto 2 Sustrucción de capotes



Foto 3 Reparación de estructura de soporte

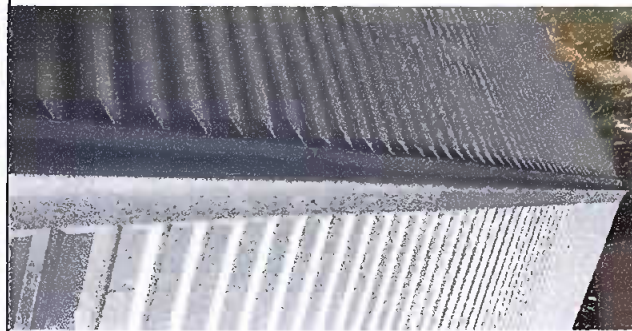

Foto 4 Reparación de bajada de agua fluvial



Foto 5 Pintura de pared

Observación: Si es necesario se pueden agregar hojas adicionales y actualizar el número de hojas.

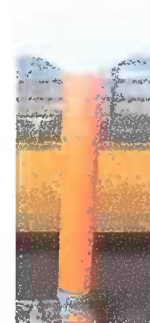
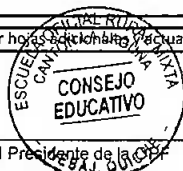

Firma y sello del Presidente de la CEB



Firma y Sello Director Centro Educativo Público