

SITUACIÓN DEFICIENCIAS DETERMINADAS PREVIO DURANTE POSTERIOR

DEPARTAMENTO:	Quiché	MUNICIPIO:	Nebaj
NOMBRE DEL ESTABLECIMIENTO:	ESCUELA OFICIAL RURAL MIXTA	DIRECCIÓN DEL ESTABLECIMIENTO:	ALDEA SAJSIBAN
CÓDIGO DEL ESTABLECIMIENTO:	14-13-0027-43	FECHA:	24/08/2024



FOTO 1: SUSTITUCION DE CANALES



FOTO 2: SUSTITUCION DE BAJADAS DE AGUA

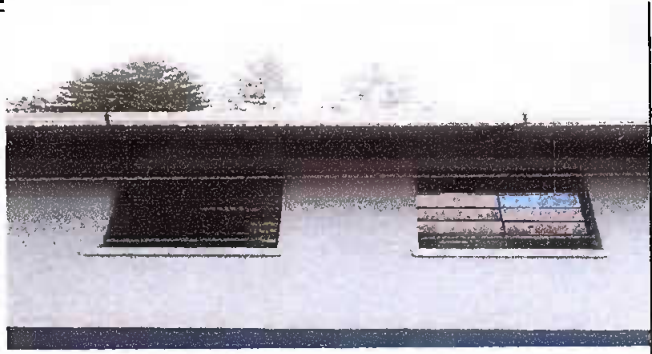

FOTO 3: SUSTITUCION DE TECHO DE INODORO



FOTO 4: SUSTITUCION DE DOS PILAS



FOTO 5: SUSTITUCION DE VIDRIOS



FOTO 6: APLICACIÓN DE PUNTURA EXTERIOR E INTERIOR

Observación: Si es necesario se pueden agregar hojas adicionales y actualizar el número de hojas.

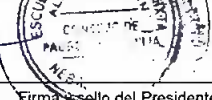
 
Firma y Sello del Presidente de la OPF

 
Firma y Sello Director Centro Educativo Público