



**REGISTRO FOTOGRÁFICO
PROGRAMA DE MANTENIMIENTO DE EDIFICIOS ESCOLARES PÚBLICOS**

PRA-FOR-123
Versión 1

Ministerio de Educación
Guatemala

SITUACIÓN DEFICIENCIAS DETERMINADAS

PREVIO

DURANTE

POSTERIOR

DEPARTAMENTO:	QUICHÉ	MUNICIPIO:	JOYABAJ
NOMBRE DEL ESTABLECIMIENTO:	EORM	DIRECCIÓN DEL ESTABLECIMIENTO:	PARAJE XOLPALCHAJ, CASERÍO CHORRAXAJ
CÓDIGO DEL ESTABLECIMIENTO:	14-12-6129-43	FECHA:	15/03/2024

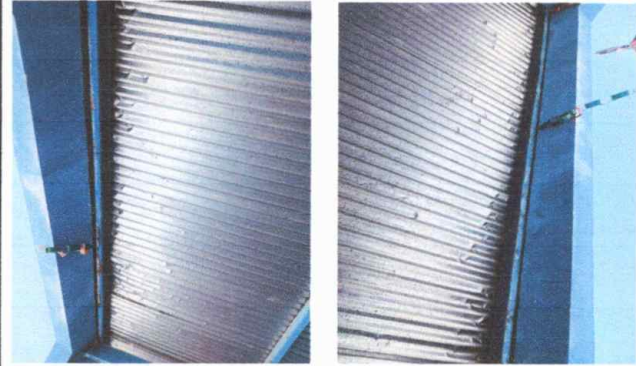

Módulo 1: sustitución de lámina, por lámina troquelada



Modulo 1: pintura en paredes exteriores e interiores



Modulo 1: mantenimiento a estructuras de puertas de metal



Modulo 1: sustitución de tomacorrientes, lamparas e interruptores



Módulo 1: sustitución de balcones de metal



Módulo 1: sustitución de inodoros y lavamanos

Observación: Si es necesario se pueden agregar hojas adicionales y actualizar el número de hojas.

 Firma y sello del Presidente de la OPE		 Firma y Sello Director Centro Educativo Público	
---	---	---	---

SITUACIÓN DEFICIENCIAS DETERMINADAS

PREVIO

DURANTE

POSTERIOR

DEPARTAMENTO:	QUICHÉ	MUNICIPIO:	JOYABAJ
NOMBRE DEL ESTABLECIMIENTO:	EORM	DIRECCIÓN DEL ESTABLECIMIENTO:	PARAJE XOLPALCHAJ, CASERIO CHORRAXAJ
ESTABLECIMIENTO:	14-12-6129-43	FECHA:	15/03/2024



Módulo 1: sustitución de depósito de agua



Modulo 1: sustitución de puertas de sanitarios



Modulo 2: fabricación e instalacion de balcones de hierro en ventanas



Patio: reparación de planchas de concreto



Cancha: mantenimiento de estructuras de metal de porterias y tablero; y aplicacion de pintura en cancha

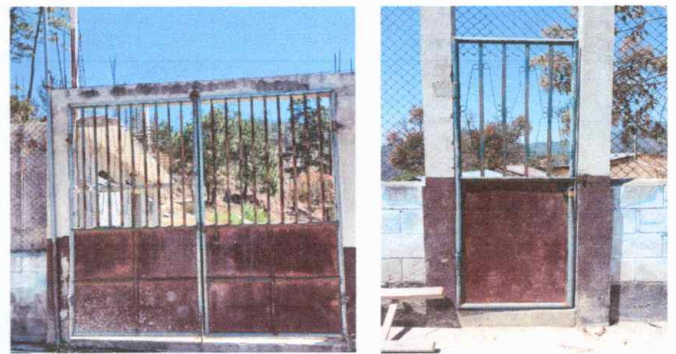

Portones de ingreso: mantenimiento de estructuras de metal de portones

Observación: Si es necesario se pueden agregar hojas adicionales y actualizar el número de hojas.

Firma y sello del Presidente de la OPE



Firma y Sello Director Centro Educativo Público

