



**REGISTRO FOTOGRÁFICO
PROGRAMA DE MANTENIMIENTO DE EDIFICIOS ESCOLARES PÚBLICOS**

PRA-FOR-123
Versión 1

Ministerio de Educación
GUATEMALA

SITUACIÓN DEFICIENCIAS DETERMINADAS

PREVIO

DURANTE

POSTERIOR

DEPARTAMENTO:	QUICHÉ	MUNICIPIO:	JOYABAJ
NOMBRE DEL ESTABLECIMIENTO:	EORM CASERÍO PANCHAJ	DIRECCIÓN DEL ESTABLECIMIENTO:	CASERÍO PANCHAJ
CÓDIGO DEL ESTABLECIMIENTO:	14 - 12 - 3967 - 43	FECHA:	16/05/2024



Foto 1: Proceso de colocación de piso cerámico tipo Porcelanato, en las aulas.



Foto 2: Proceso de colocación de piso cerámico tipo Porcelanato, en las aulas.



Foto 3: Proceso de colocación de piso cerámico tipo Porcelanato, en las aulas.



Foto 4: Fabricación de los balcones para la protección de las ventanas del establecimiento.



Foto 5: Rectificación de medidas para colocar los balcones.



Foto 6: Fabricación de los balcones para la protección de las ventanas del establecimiento.

Observación: Si es necesario se pueden agregar hojas adicionales y actualizar el número de hojas.

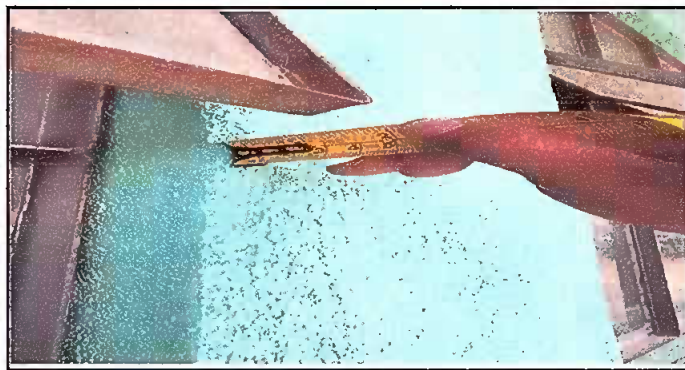
Sebastián
Firma y sello del Presidente de la OPE

CONSEJO DE PADRES DE FAMILIA
ESCUELA OFICIAL RURAL MIXTA
EL PARAJE PANCHAJ, TERCER CENTRO
MUNICIPIO JOYABAJ EL QUICHÉ

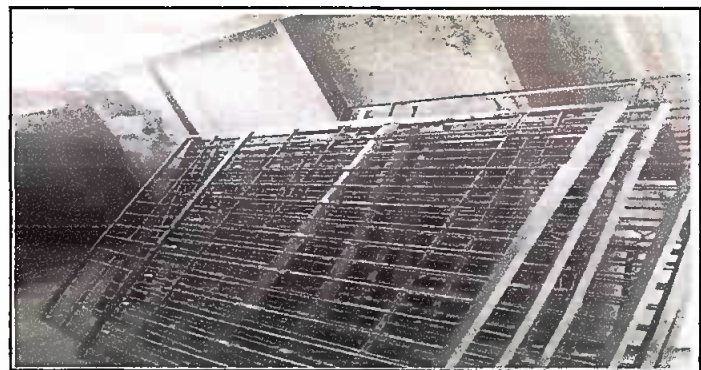
[Signature]
Firma y Sello Director Centro Educativo Público

ESCUELA OFICIAL RURAL MIXTA
CASERÍO PANCHAJ
DIRECCIÓN
JOYABAJ, QUICHÉ