

SITUACIÓN DEFICIENCIAS DETERMINADAS

PREVIO

DURANTE

POSTERIOR

DEPARTAMENTO:	QUICHÉ	MUNICIPIO:	JOYABAJ
NOMBRE DEL ESTABLECIMIENTO:	ESCUELA OFICIAL RURAL MIXTA	DIRECCIÓN DEL ESTABLECIMIENTO:	CASERIO PLANES AZUCENAS
CÓDIGO DEL ESTABLECIMIENTO:	14-12-0498-43	FECHA:	24/06/2024



Foto 1: Sustitución de piso de torta de concreto por piso cerámico



Foto 2: Fabricación e instalación de balcones de hierro en ventanas



Foto 3: Sustitución de lamina, por lamina troquelada aluzinc calibre 26

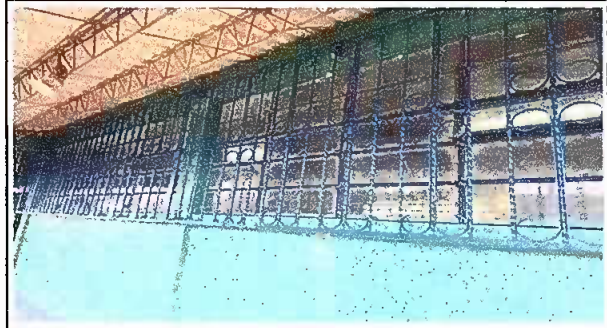

Foto 4: Aplicación de azulejo en paredes de sanitario y lavamanos



Foto 5: Sustitución de piso de torta de concreto



Foto 6: Sustitución de accesorios inodoro (contra llave, tubo de abasto y tanque)

Observación: Si es necesario se pueden agregar hojas adicionales y actualizar el número de hojas.

Marcotulio Cortes
Firma y sello del Presidente de la DPE

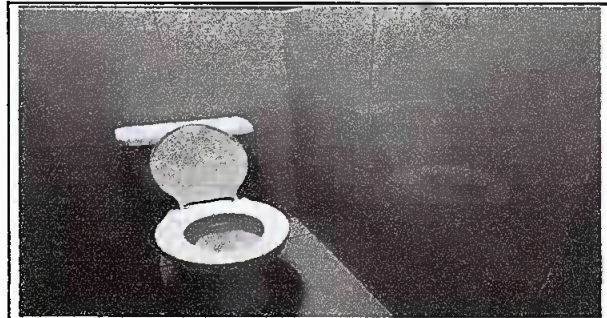
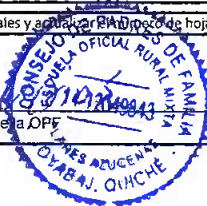

[Signature]
Firma y Sello Director Centro Educativo Público

