



Ministerio de Educación
Guatemala

REGISTRO FOTOGRÁFICO PROGRAMA DE MANTENIMIENTO DE EDIFICIOS ESCOLARES PÚBLICOS

PRA-FOR-123
Versión 1

SITUACIÓN DEFICIENCIAS DETERMINADAS

PREVIO

DURANTE

POSTERIOR

DEPARTAMENTO:	Quiché	MUNICIPIO:	Joyabaj
NOMBRE DEL ESTABLECIMIENTO:	EORM	DIRECCIÓN DEL ESTABLECIMIENTO:	Aldea El Temal, Joyabaj
CÓDIGO DEL ESTABLECIMIENTO:	14-12-0486-43	FECHA:	23/02/2024



Foto1: Sustitución de puertas de metal de cocina.



Foto 2: Sustitución de techos de aulas.



Foto 3: Sustitución de llave y tubo de mengitorio.



Foto 4: Reparación de accesorios de inodoro.

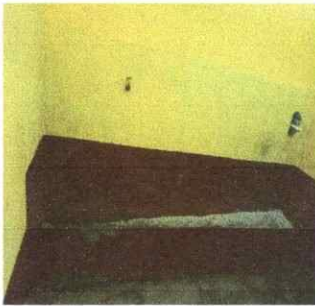

Foto 5: Sustitución de puertas de baños.



Foto 6: Sustitución de canales de salón de usos múltiples.

Observación: Si es necesario se pueden agregar hojas adicionales y actualizar el número de hojas.

Firma y sello del Presidente de la OPF



Firma y Sello Director Centro Educativo Público



SITUACIÓN DEFICIENCIAS DETERMINADAS PREVIO DURANTE POSTERIOR

DEPARTAMENTO:	Quiche.	MUNICIPIO:	Joyabaj
NOMBRE DEL ESTABLECIMIENTO:	Escuela Oficial Rural Mixta	DIRECCIÓN DEL ESTABLECIMIENTO:	Aldea El Temal
CÓDIGO DEL ESTABLECIMIENTO:	1412-0486-43	FECHA:	28/02/2024



Observación: Si es necesario se pueden agregar hojas adicionales y actualizar el número de hojas.

 Firma y Sello del Presidente de la OPF	 Firma y Sello Director Centro Educativo Público
---	---