

SITUACIÓN DEFICIENCIAS DETERMINADAS PREVIO DURANTE POSTERIOR

DEPARTAMENTO:	QUICHÉ	MUNICIPIO:	JOYABAJ
NOMBRE DEL ESTABLECIMIENTO:	ESCUELA OFICIAL RURAL MIXTA	DIRECCIÓN DEL ESTABLECIMIENTO:	CASERÍO SAN JOSÉ CHUACORRAL
CÓDIGO DEL ESTABLECIMIENTO:	14-12-0480-43	FECHA:	8 DE MAYO DEL 2024



Módulo 1: Sustitución de piso porcelanato



Módulo 1: Sustitución de cielo falso

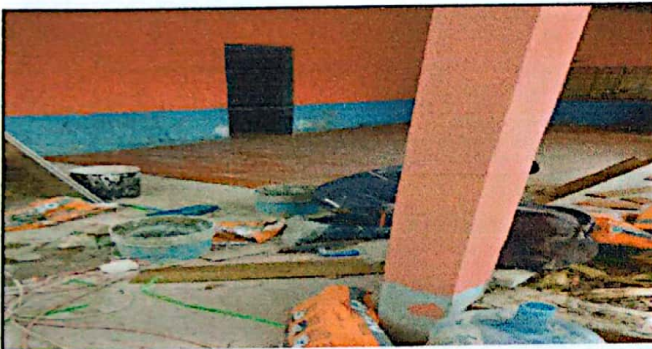

Módulo 1: Sustitución de piso cerámico



Módulo 1: Pintura de paredes interiores y exteriores



Módulo 2: Sustitución de piso cerámico



Módulo 2: Sustitución de azulejo

Observación: Si es necesario se pueden agregar hojas adicionales y actualizar el número de hojas.

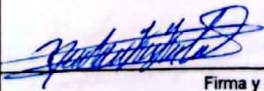
Firma y sello del Presidente de la OPF

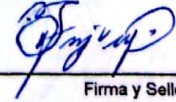

Firma y Sello Director Centro Educativo Público



SITUACIÓN DEFICIENCIAS DETERMINADAS PREVIO DURANTE POSTERIOR

DEPARTAMENTO:	QUICHÉ	MUNICIPIO:	JOYABAJ
NOMBRE DEL ESTABLECIMIENTO:	ESCUELA OFICIAL RURAL MIXTA	DIRECCIÓN DEL ESTABLECIMIENTO:	CASERIO SAN JOSÉ CHUACORRAL
CÓDIGO DEL ESTABLECIMIENTO:	14-12-0480-43	FECHA:	8 DE MAYO DEL 2024



Módulo 1: Sustitución de piso porcelanato



Módulo 1: Sustitución de cielo falso



Módulo 1: Sustitución de piso cerámico

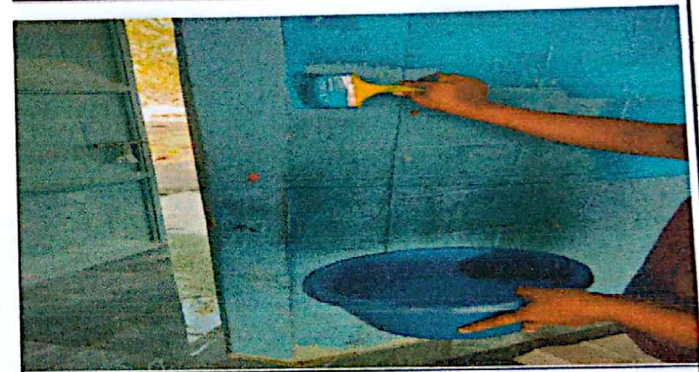

Módulo 1: Pintura de paredes interiores y exteriores



Módulo 2: Sustitución de piso cerámico



Módulo 2: Sustitución de azulejo

Observación: Si es necesario se pueden agregar hojas adicionales y actualizar el número de hojas.

Firma y sello del Presidente de la OPF

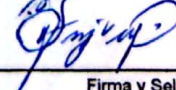
Firma y Sello Director Centro Educativo Público



TUACIÓN DEFICIENCIAS DETERMINADAS

PREVIO

DURANTE

POSTERIOR

DEPARTAMENTO:	QUICHÉ	MUNICIPIO:	JOYABAJ
NOMBRE DEL ESTABLECIMIENTO:	ESCUELA OFICIAL RURAL MIXTA	DIRECCIÓN DEL ESTABLECIMIENTO:	CASERÍO SAN JOSÉ CHUACORRAL
CÓDIGO DEL ESTABLECIMIENTO:	14-12-0480-43	FECHA:	8 DE MAYO DEL 2024



Módulo 2: Sustitución de inodoro



Módulo 3: Sustitución de piso porcelanato



Módulo 3: Sustitución de cielo falso



Módulo 3: Sustitución de piso cerámico



Módulo 3: Pintura de paredes interiores y exteriores



Módulo 4: Sustitución de piso porcelanato

Observación: Si es necesario se pueden agregar hojas adicionales y actualizar el número de hojas.

[Handwritten Signature]

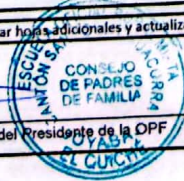

Firma y sello del Presidente de la OPF

[Handwritten Signature]

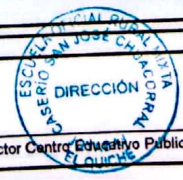

Firma y Sello Director Centro Educativo Público

SITUACIÓN DEFICIENCIAS DETERMINADAS PREVIO DURANTE POSTERIOR

DEPARTAMENTO:	QUICHÉ	MUNICIPIO:	JOYABAJ
NOMBRE DEL ESTABLECIMIENTO:	ESCUELA OFICIAL RURAL MIXTA	DIRECCIÓN DEL ESTABLECIMIENTO:	CASERÍO SAN JOSÉ CHUACORRAL
CÓDIGO DEL ESTABLECIMIENTO:	14-12-0480-43	FECHA:	8 DE MAYO DE 2024



Módulo 4: Sustitución de cielo falso

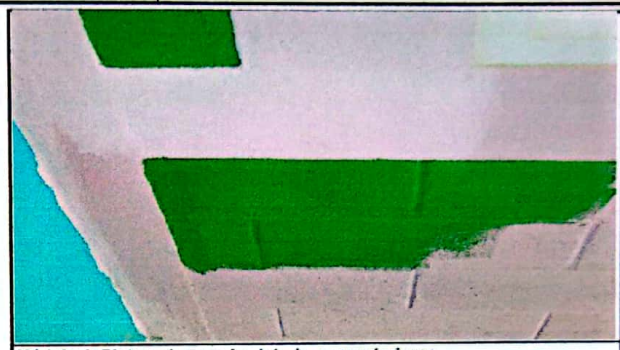

Módulo 4: Pintura de paredes interiores y exteriores

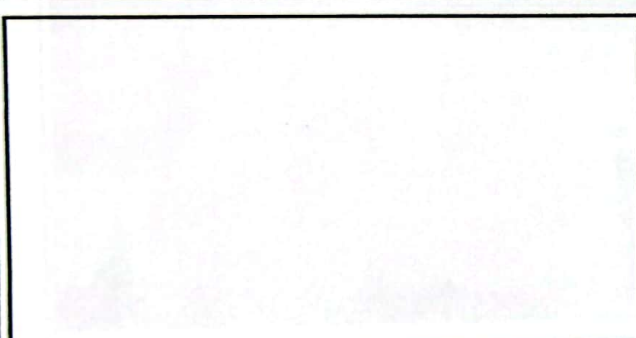

Módulo 4:

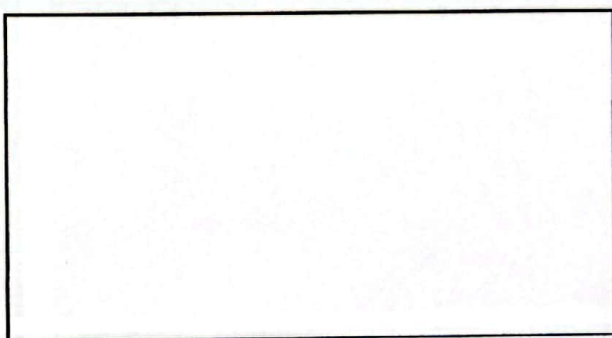

Módulo 4:

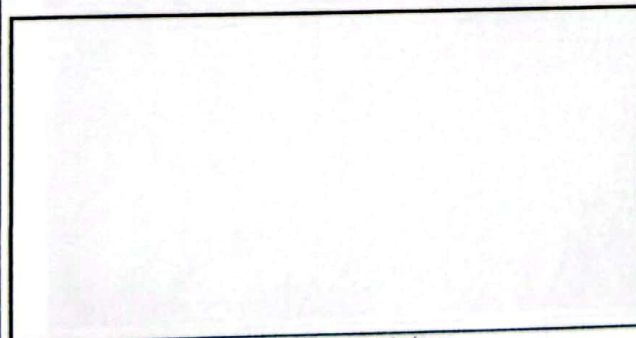

Módulo 3: Pintura de paredes interiores y exteriores

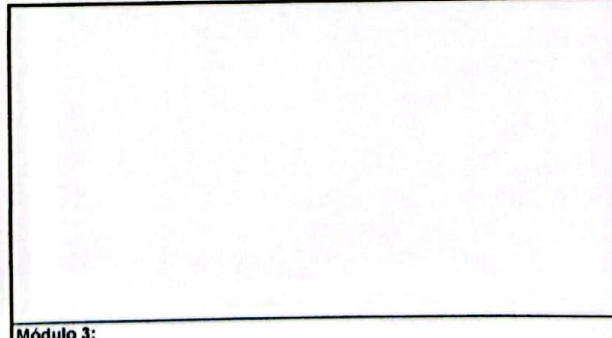

Módulo 3:

Observación: Si es necesario se pueden agregar hojas adicionales y actualizar el número de hojas.

Firma y sello del Presidente de la OPF

Firma y Sello Director Centro Educativo Público