

SITUACIÓN DEFICIENCIAS DETERMINADAS PREVIO DURANTE POSTERIOR

DEPARTAMENTO:	QUICHÉ	MUNICIPIO:	JOYABAJ
NOMBRE DEL ESTABLECIMIENTO:	E.O.R.M.	DIRECCIÓN DEL ESTABLECIMIENTO:	CASERIO LAGUNA SECA, ALDEA CAQUIL.
CÓDIGO DEL ESTABLECIMIENTO:	14-12-0474-43	FECHA:	18/03/2024

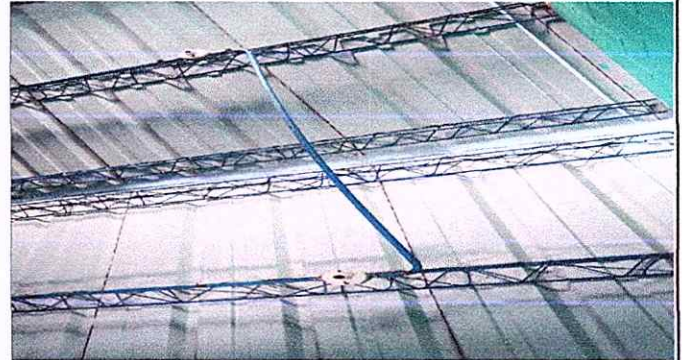

MODULO 1 Sustitución de inodoros



MODULO 2 Sustitución de focos ahorradores



Foto 2: Sustitucion de estufa rural (completa) incluye chimenea y plancha de metal



MODULO 3 sustitución de canal de metal



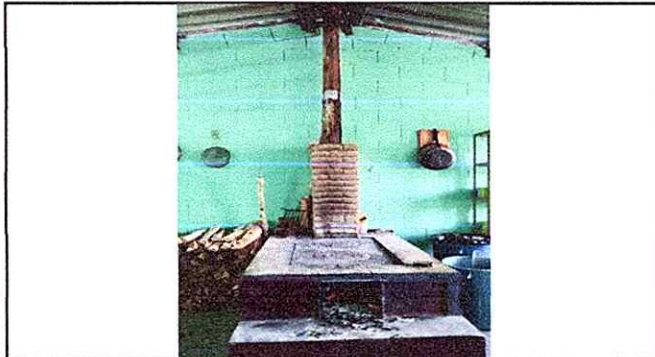

MODULO 4 Mantenimiento de balcones de metal



MODULO 4 Sustitución de ventanas

Observación: Si es necesario se pueden agregar hojas adicionales y actualizar el número de hojas.

 Firma y sello del Representante de la OPE	 Firma y Sello Director Centro Educativo Público
--	---



SITUACIÓN DEFICIENCIAS DETERMINADAS PREVIO DURANTE POSTERIOR

DEPARTAMENTO:	QUICHÉ	MUNICIPIO:	JOYABAJ
NOMBRE DEL ESTABLECIMIENTO:	E.O.R.M.	DIRECCIÓN DEL ESTABLECIMIENTO:	CASERIO LAGUNA SECA, ALDEA CAQUIL.
CÓDIGO DEL ESTABLECIMIENTO:	14-12-0474-43	FECHA:	18/03/2024

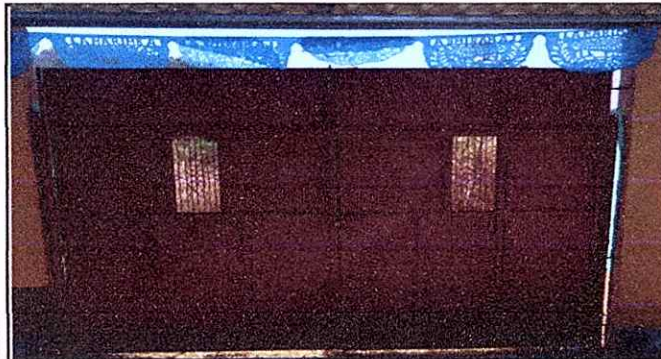

MODULO 4 Reparacion de porton de metal

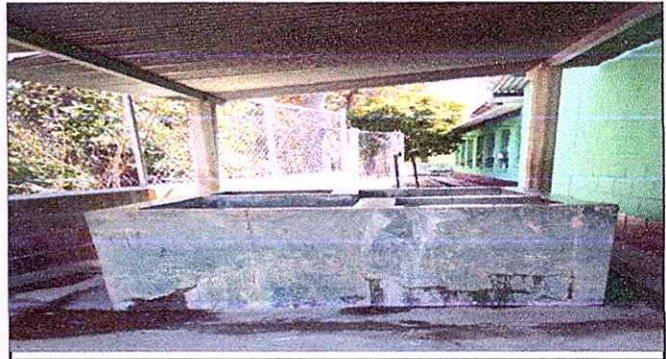

MODULO 5 Sustitución de pila de cemento de dos lavaderos

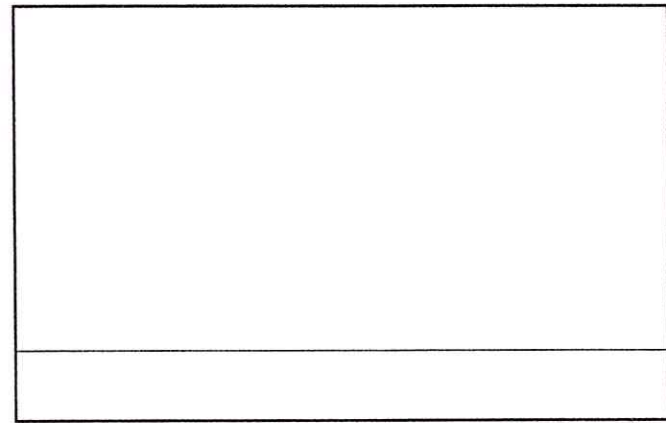
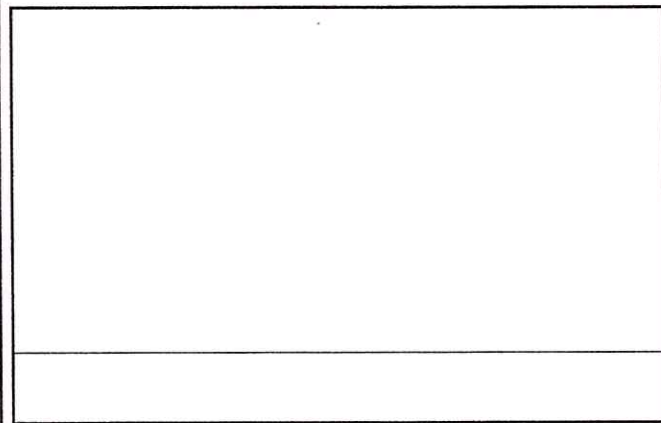
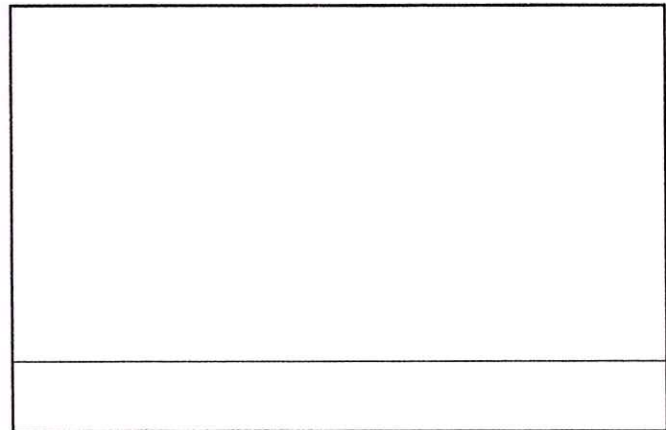
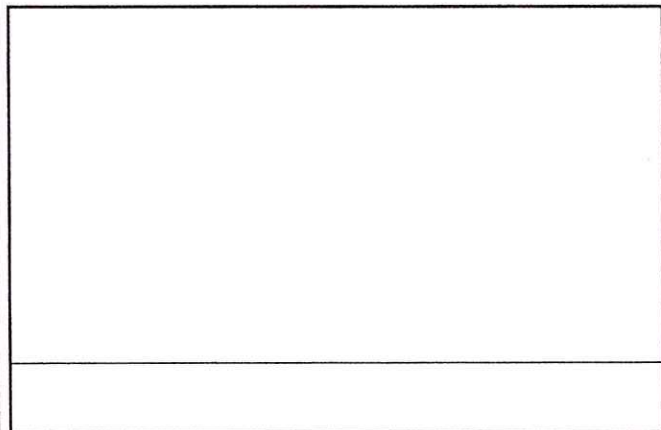

Observación: Si es necesario se pueden agregar hojas adicionales y actualizar el número de hojas.

Firma y Sello del Presidente de la DPF



Firma y Sello Director Centro Educativo Público.

