

SITUACIÓN DEFICIENCIAS DETERMINADAS PREVIO DURANTE POSTERIOR

DEPARTAMENTO:	QUICHÉ	MUNICIPIO:	Joyabaj
NOMBRE DEL ESTABLECIMIENTO:	Escuela Oficial Rural Mixta	DIRECCIÓN DEL ESTABLECIMIENTO:	Caserio Xemonté
CÓDIGO DEL ESTABLECIMIENTO:	14-12-0472-43	FECHA:	29 de abril de 2024

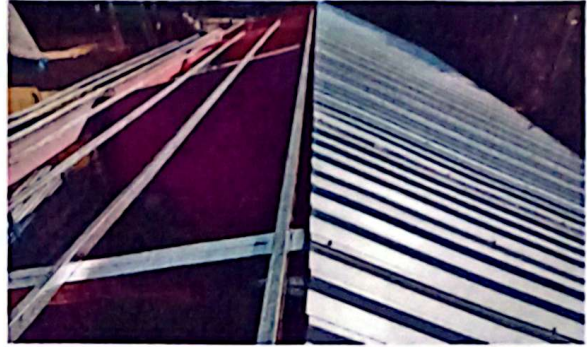

Modulo 1 Sustitución de lámina de duralita por lamina troquelada, sustitución de estructura de soporte de metal por metal y sustitución de capote



Modulo 2 Sustitución de lámina de duralita por lámina troquelada, sustitución de estructura de soporte de metal por metal y sustitución de capote



Modulo 1. Suministro e instalacion de canal de metal e instalacion de bajada de agua pluvial

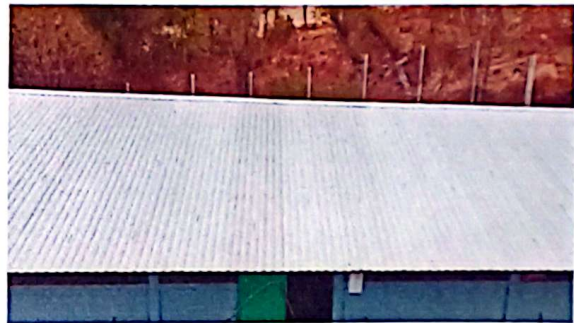

Modulo 2. Suministro e instalacion de canal de metal e instalacion de bajada de agua pluvial

Observación: Si es necesario se pueden agregar hojas adicionales y actualizar el número de hojas.

Firma y sello del Presidente de la



Firma y Sello Director Centro Educativo Público

