

SITUACIÓN DEFICIENCIAS DETERMINADAS PREVIO DURANTE POSTERIOR

DEPARTAMENTO:	QUICHÉ	MUNICIPIO:	JOYABAJ
NOMBRE DEL ESTABLECIMIENTO:	EORM	DIRECCIÓN DEL ESTABLECIMIENTO:	CASERÍO CRUZ CHICH
CÓDIGO DEL ESTABLECIMIENTO:	14-12-0468-43	FECHA:	25/06/2024



Foto1: Finalización de Colocación de puertas de metal de los 3 sanitarios



Foto 2: Tinaco nuevo e instalado.



Foto 3: Balcones para aulas y bodegas instaladas.



Foto 4: Colocación de vidrios, finalizado.



Foto 5: Malla del porton nuevo e instalado



Foto 6: Malla de circulación nuevo, colocado e instalado

Observación: Si es necesario se pueden agregar hojas adicionales y actualizar el número de hojas.

Firma y sello del Presidente de la COP



Firma y Sello Director Centro Educativo Público

DIRECCION E.O.R.M.
Caserío Cruz Chich
Joyabaj, Quiché



Ministerio de Educación
Guatemala

Negrita*REGISTRO FOTOGRÁFICO
PROGRAMA DE MANTENIMIENTO DE EDIFICIOS ESCOLARES PÚBLICOS

PRA-FOR-123
Versión 1

SITUACIÓN DEFICIENCIAS DETERMINADAS

PREVIO

DURANTE

POSTERIOR

DEPARTAMENTO:	QUICHÉ	MUNICIPIO:	JOYABAJ
NOMBRE DEL ESTABLECIMIENTO:	EORM	DIRECCIÓN DEL ESTABLECIMIENTO:	CASERÍO CRUZ CHICH
CÓDIGO DEL ESTABLECIMIENTO:	14-12-0468-43	FECHA:	25/06/2024



Foto7: Instalación de las tazas de inodoros de los 3 sanitarios. Finalizado



Foto 8: Instalación de balcon de la Cocina para protección de vidrios. Finalizado



Foto 9: Instalación eléctrica completada, focos, tomacorrientes

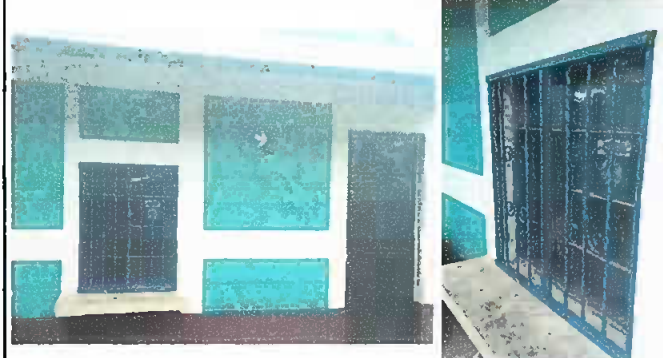

Foto 10: Cableado eléctrico nuevo e instalado



Foto 11: Plancha de cocina nuevo e instalado

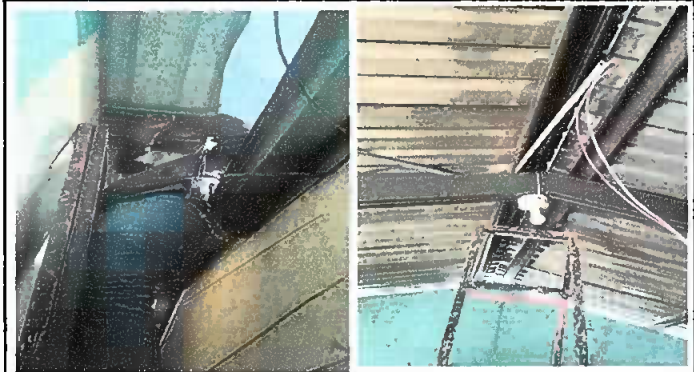

Foto 12: Pintura en pared de la circulación del establecimiento. Completado

Observación: Si es necesario se pueden agregar hojas adicionales y actualizar el número de hojas.

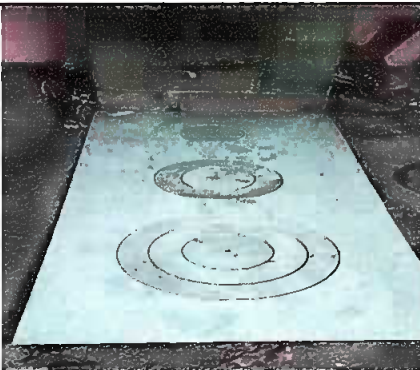
Firma y sello del Presidente de la OPE

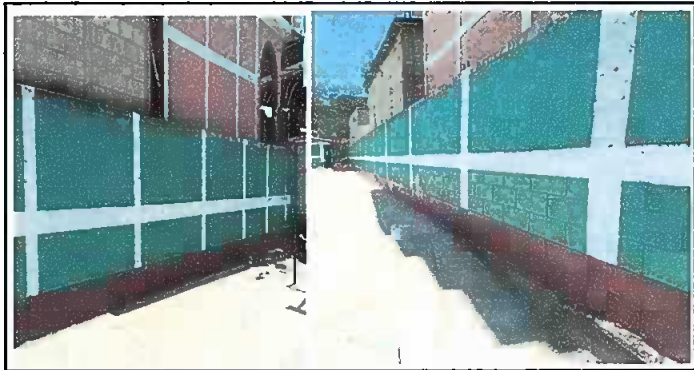

Firma y Sello Director Centro Educativo Público

DIRECCION E.O.R.M.
Caserío Cruz Chich
Joyabaj, Quiché

SITUACIÓN DEFICIENCIAS DETERMINADAS PREVIO DURANTE POSTERIOR

DEPARTAMENTO:	QUICHÉ	MUNICIPIO:	JOYABAJ
NOMBRE DEL ESTABLECIMIENTO:	EORM	DIRECCIÓN DEL ESTABLECIMIENTO:	CASERÍO CRUZ CHICH
CÓDIGO DEL ESTABLECIMIENTO:	14-12-0468-43	FECHA:	25/06/2024



Foto13: Mantenimiento de balcones completado



Foto 14: Mantenimiento de puertas completado



Foto 15: Pila de dos lavadero colocado e instalado



Foto 16: Canal de agua Instalado. Completado

Empty space for additional observations or notes.

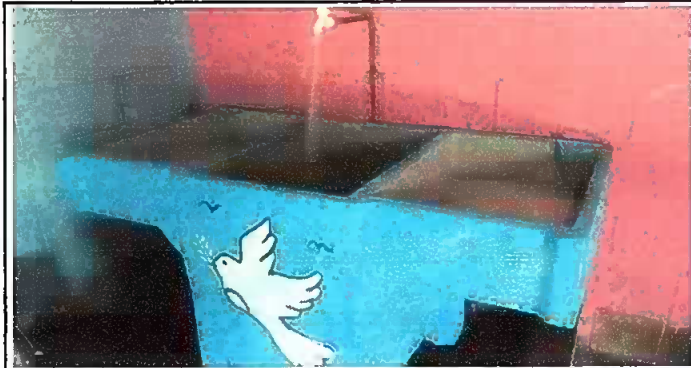
Empty space for additional observations or notes.

Observación: Si es necesario se pueden agregar hojas adicionales y actualizar el número de hojas.

Firma y sello del Presidente de la OPE

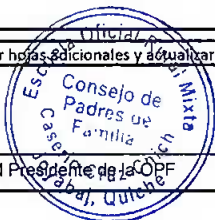

Firma y Sello Director Centro Educativo Público

DIRECCION E.O.R.M.
Caserío Cruz Chich
Joyabaj, Quiché