



Ministerio de Educación
GUATEMALA

Negrita REGISTRO FOTOGRÁFICO
PROGRAMA DE MANTENIMIENTO DE EDIFICIOS ESCOLARES PÚBLICOS

PRA-FOR-123
Versión 1

SITUACIÓN DEFICIENCIAS DETERMINADAS

PREVIO

DURANTE

POSTERIOR

DEPARTAMENTO:	QUICHÉ	MUNICIPIO:	JOYABAJ
NOMBRE DEL ESTABLECIMIENTO:	EORM	DIRECCIÓN DEL ESTABLECIMIENTO:	CASERÍO CRUZ CHICH
CÓDIGO DEL ESTABLECIMIENTO:	14-12-0468-43	FECHA:	01/04/2024



Foto7: Proceso de Sustitución de las tazas de inodoros de los 3 sanitarios



Foto 8: Proceso de instalación de balcon de la Cocina para protección de vidrios



Foto 9: Proceso de Cambio de Candelas y focos



Foto 10: Proceso del cambio del cableado eléctrico por nuevo

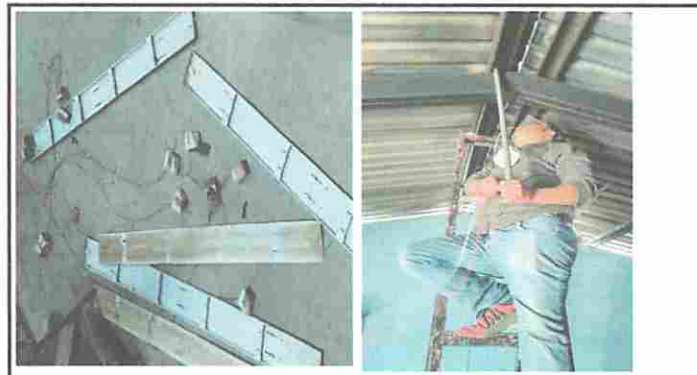

Foto 11: sustitución de plancha de cocina por uno nuevo

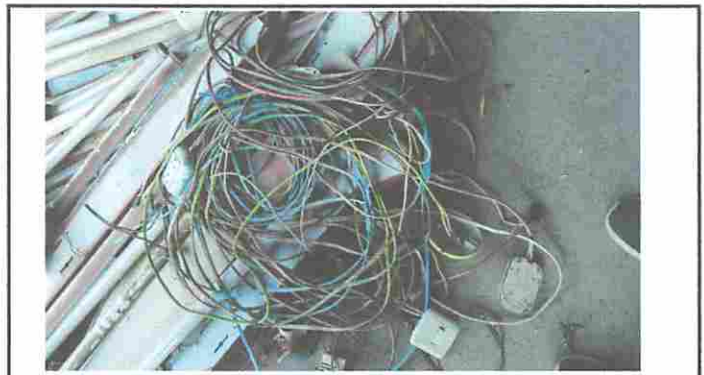

Foto 12: Proceso en la pintada de pared de la circulación del establecimiento

Observación: Si es necesario se pueden agregar hojas adicionales y actualizar el número de hojas.

Firma y sello del Presidente de Consejo de Padres de Familia



Firma y Sello Director Centro Educativo Público

DIRECCION E.O.R.M.
Caserío Cruz Chich
Joyabaj, Quiché



Ministerio de Educación
Guatemala

Negrita*REGISTRO FOTOGRÁFICO
PROGRAMA DE MANTENIMIENTO DE EDIFICIOS ESCOLARES PÚBLICOS

PRA-FOR-123
Versión 1

SITUACIÓN DEFICIENCIAS DETERMINADAS PREVIO DURANTE POSTERIOR

DEPARTAMENTO:	QUICHÉ	MUNICIPIO:	JOYABAJ
NOMBRE DEL ESTABLECIMIENTO:	EORM	DIRECCIÓN DEL ESTABLECIMIENTO:	CASERÍO CRUZ CHICH
CÓDIGO DEL ESTABLECIMIENTO:	14-12-0468-43	FECHA:	01/04/2024



Foto1: Procesos de Sustitución de puertas de metal de los 3 sanitarios



Foto 2: Proceso de Sustitución del Tinaco por uno nuevo



Foto 3: Proceso de colocación de balcones para aulas y bodegas



Foto 4: Proceso de colocación de vidrios



Foto 5: Proceso de Cambio de malla del porton de ingreso por deterioro



Foto 6: Proceso de Sustitución de malla de circulación por nuevo

Observación: Si es necesario se pueden agregar hojas adicionales y actualizar el número de hojas.



Firma y sello del Presidente de la O.P.F. Cruz Chich, Joyabaj, Quiché

DIRECCION ESCOLAR
Caserío Cruz Chich
Joyabaj, Quiché

Firma y Sello Director Centro Educativo Público



Ministerio de Educación
GUATEMALA

Negrita*REGISTRO FOTOGRÁFICO
PROGRAMA DE MANTENIMIENTO DE EDIFICIOS ESCOLARES PÚBLICOS

PRA-FOR-123
Versión 1

SITUACIÓN DEFICIENCIAS DETERMINADAS PREVIO DURANTE POSTERIOR

DEPARTAMENTO:	QUICHÉ	MUNICIPIO:	JOYABAJ
NOMBRE DEL ESTABLECIMIENTO:	EORM	DIRECCIÓN DEL ESTABLECIMIENTO:	CASERÍO CRUZ CHICH
CÓDIGO DEL ESTABLECIMIENTO:	14-12-0468-43	FECHA:	01/04/2024



Foto13: Proceso en Mantenimiento de balcones



Foto 14: Proceso en Mantenimiento de puertas



Foto 15: Proceso de Sustitución de pila de dos lavadero



Foto 16: Proceso en colocación de canal de agua

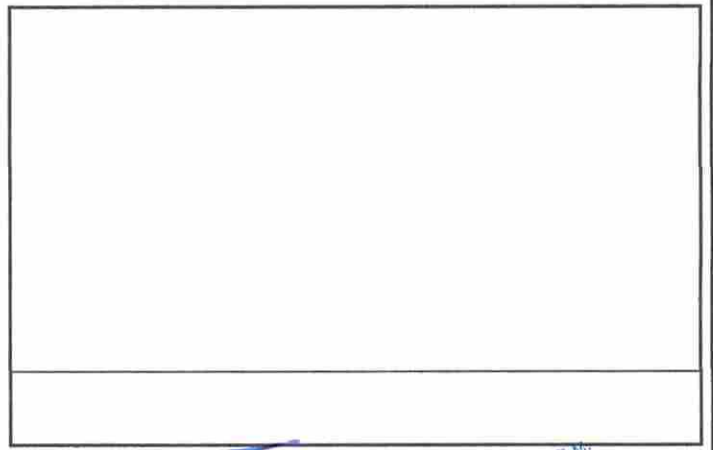
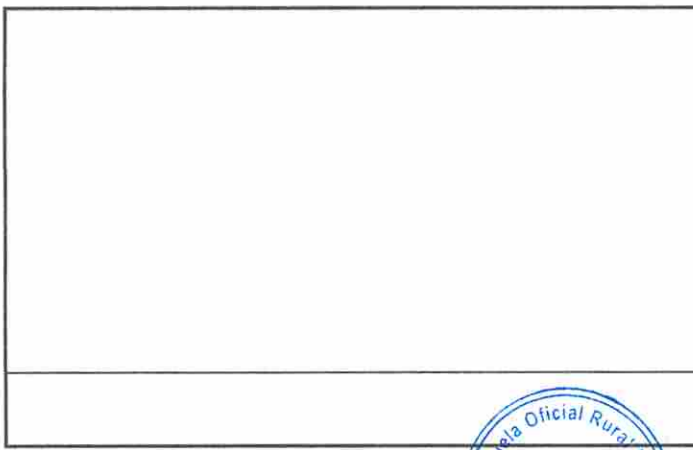

Observación: Si es necesario se pueden agregar hojas adicionales y actualizar el número de hojas.

Firma y sello del Presidente de la OPF



Firma y Sello Director Centro Educativo Público

DIRECCIÓN E.O.R.M.
Caserío Cruz Chich
Joyabaj, Quiché