



**REGISTRO FOTOGRÁFICO
PROGRAMA DE MANTENIMIENTO DE EDIFICIOS ESCOLARES PÚBLICOS**

Ministerio de Educación
Guatemala

SITUACIÓN DEFICIENCIAS DETERMINADAS

PREVIO

DURANTE

POSTERIOR

DEPARTAMENTO:	Quiché	MUNICIPIO:	Joyabaj
NOMBRE DEL ESTABLECIMIENTO:	Escuela Oficial Rural Mixta	DIRECCIÓN DEL ESTABLECIMIENTO:	Caserío Tunajá
CÓDIGO DEL ESTABLECIMIENTO:	14-12-0460-43	FECHA:	15/03/2024



Modulo 1: Sustitucion de lamina, sustitucion de capote, sustitucion de estructura.

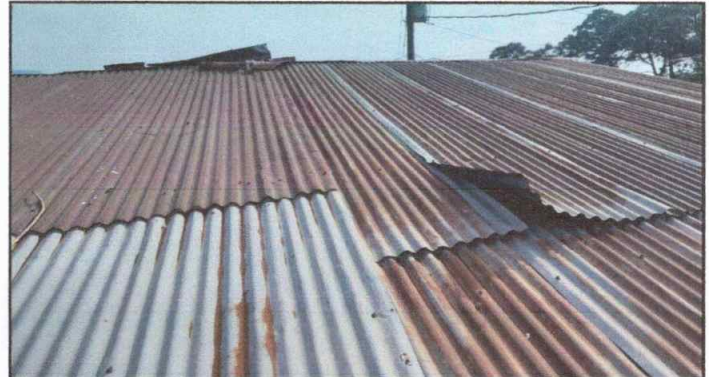

Modulo 1: Sustitucion de lamina, sustitucion de capote, sustitucion de estructura.



Modulo 2: Sustitucion de lamina, sustitucion de capote, sustitucion de estructura.



Modulo 2: Sustitucion de lamina, sustitucion de capote, sustitucion de estructura.

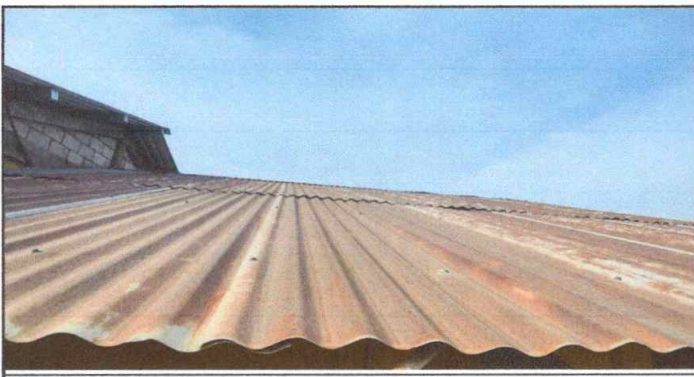

Modulo 3: Sustitucion de lamina, sustitucion de capote, sustitucion de estructura.



Modulo 3: Sustitucion de lamina, sustitucion de capote, sustitucion de estructura.

Observación: Si es necesario se pueden agregar hojas adicionales y actualizar el número de hojas.

Firma y sello del Presidente de la OPF



Firma y Sello Director Centro Educativo Público

