

SITUACIÓN DEFICIENCIAS DETERMINADAS: PREVIAMENTE DURANTE POSTERIOR

DEPARTAMENTO:	QUICHÉ	MUNICIPIO:	JOYABAJ
NOMBRE DEL ESTABLECIMIENTO:	ESCUELA OFICIAL RURAL MIXTA	DIRECCIÓN DEL ESTABLECIMIENTO:	COMUNIDAD XECRUZ, JOYABAJ, QUICHÉ
CÓDIGO DEL ESTABLECIMIENTO:	14-12-0115-43	FECHA:	28 DE AGOSTO DE 2024



Foto 1. Módulo 1: Reparación de muro de block



Foto 2. Módulo 1: Sustitución de Plafoneras



Foto 3. Módulo 1: Sustitución e instalación de ventana de PVC y balcón de hierro.

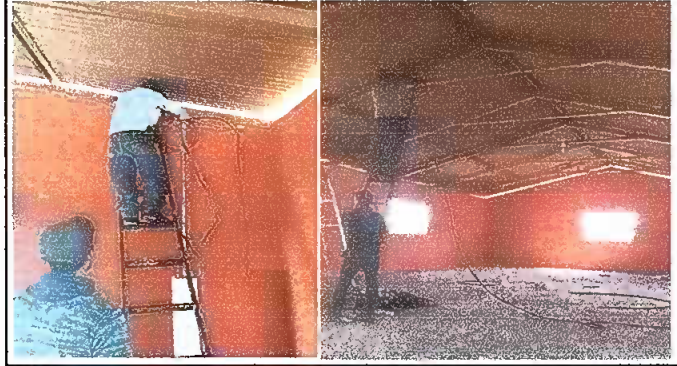

Foto 4. Módulo 1: Suministro e instalación de puerta de metal en módulo.



Foto 5. Módulo 1: Sustitución de bajada de Agua Pluvial.



Foto 6. Módulo 1: Sustitución e instalación de chapa de puerta de metal.

Observación: Si es necesario se pueden agregar hojas adicionales y actualizar el número de hojas.

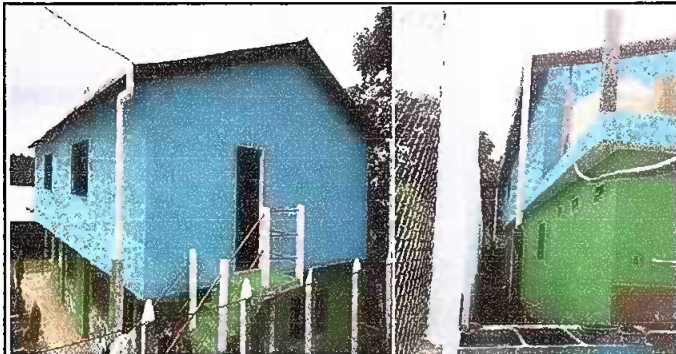
Juan Zeino Jose
Firma y sello del Presidente de la OPR



[Signature]
Firma y Sello Director Centro Educativo Público



SITUACIÓN DEFICIENCIAS DETERMINADAS: PREVIÓ DURANTE POSTERIOR

DEPARTAMENTO:	QUICHÉ	MUNICIPIO:	JOYABAJ
NOMBRE DEL ESTABLECIMIENTO:	ESCUELA OFICIAL RURAL MIXTA	DIRECCIÓN DEL ESTABLECIMIENTO:	COMUNIDAD XECRUZ, JOYABAJ, QUICHÉ
CÓDIGO DEL ESTABLECIMIENTO:	14-12-0115-43	FECHA:	28 DE AGOSTO DE 2024



Foto 7. Módulo 1: Sustitución de depósito de agua 2500 lts.



Foto 8. Módulo 2: Sustitución de Chapa.



Foto 9. Módulo 2: Sustitución de Tubería PVC de línea principal de aguas pluviales.



Foto 10. Módulo 3: Pintura General.



Observación: Si es necesario se pueden agregar hojas adicionales y actualizar el número de hojas.

<p><i>Juan Zetino Jose</i> Firma y sello del Presidente de la OPF</p>	<p><i>[Signature]</i> Firma y Sello Director Centro Educativo Público</p>
---	---

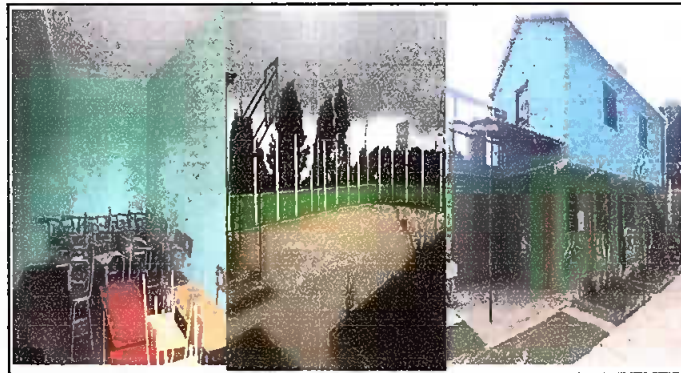
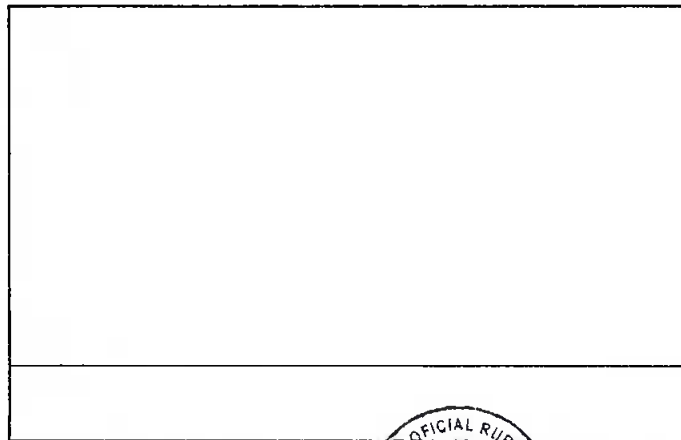
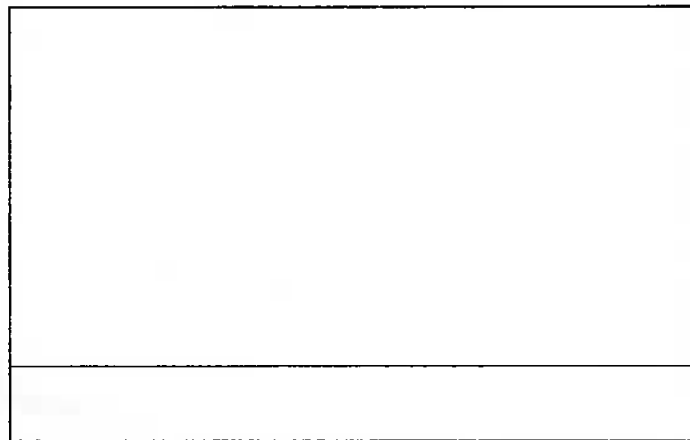