



Ministerio de Educación
Guatemala

REGISTRO FOTOGRÁFICO PROGRAMA DE MANTENIMIENTO DE EDIFICIOS ESCOLARES PÚBLICOS

PRA-FOR-123
Versión 1

SITUACIÓN DEFICIENCIAS DETERMINADAS

PREVIO

DURANTE

POSTERIOR

DEPARTAMENTO:	QUICHÉ	MUNICIPIO:	Joyabaj
NOMBRE DEL ESTABLECIMIENTO:	Escuela Oficial Rural Mixta	DIRECCIÓN DEL ESTABLECIMIENTO:	Paraje Chimontoy, Caserío Xepepen, Joyabaj, Quiché
CÓDIGO DEL ESTABLECIMIENTO:	14-12-0100-443	FECHA:	6/06/2024



Foto1: aplicación de pintura interios y exterior



Foto 2: se pinto muro exterior, el porton y cambio de chapa



Foto 3: aplicación de pintura lado exterior



Foto 4: piso ceramico antideslizante



Foto 5: torta de concreto



Foto 6: se pinto las paredes exteriores

Observación: Si es necesario se pueden agregar hojas adicionales y actualizar el número de hojas.

Domingo M...

Firma y sello del Presidente del Consejo Educativo

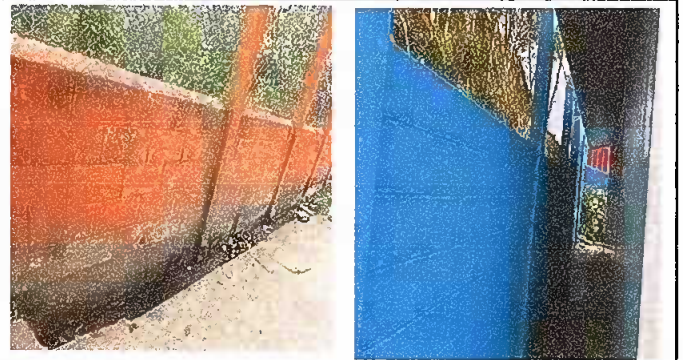

[Signature]

Firma y Sello Director Centro Educativo Público

