

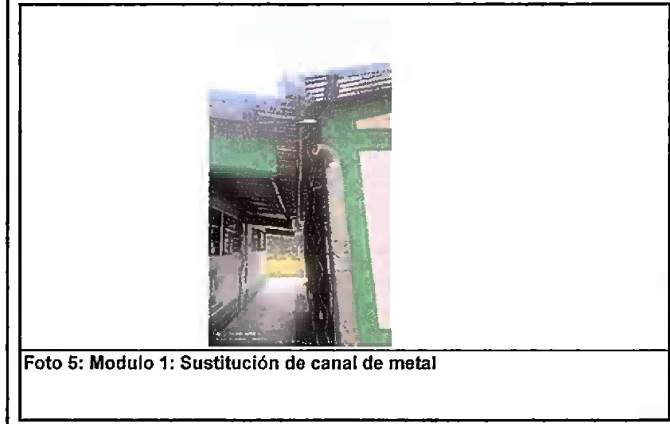

SITUACIÓN DEFICIENCIAS DETERMINADAS      PREVIO       DURANTE       POSTERIOR

DEPARTAMENTO:	QUICHÉ	MUNICIPIO:	JOYABAJ
NOMBRE DEL ESTABLECIMIENTO:	ESCUELA OFICIAL RURAL MIXTA	DIRECCIÓN DEL ESTABLECIMIENTO:	CASERÍO BUENA VISTA, TRES CRUCES
CÓDIGO DEL ESTABLECIMIENTO:	14-12-0096-43	FECHA:	18/11/2024



Observación: Si es necesario se pueden agregar hojas adicionales y actualizar el número de hojas.

 Marta Gutierrez Pol de Tzarax Firma y sello del Presidente de la OPF	 Axel Alexander Dubón Herrera Firma y Sello Director Centro Educativo Público
--	--





Ministerio de Educación  
Guatemala

# REGISTRO FOTOGRÁFICO PROGRAMA DE MANTENIMIENTO DE EDIFICIOS ESCOLARES PÚBLICOS

PRA-FOR-123  
Versión 1

SITUACIÓN DEFICIENCIAS DETERMINADAS

PREVIO

DURANTE

POSTERIOR

DEPARTAMENTO:	QUICHÉ	MUNICIPIO:	JOYABAJ
NOMBRE DEL ESTABLECIMIENTO:	ESCUELA OFICIAL RURAL MIXTA	DIRECCIÓN DEL ESTABLECIMIENTO:	CASERÍO BUENA VISTA, TRES CRUCES
CÓDIGO DEL ESTABLECIMIENTO:	14-12-0096-43	FECHA:	18/11/2024



Foto 7: Modulo 1: Reparación de cableado electrico



Foto 8: Modulo 1: Sustitución de ducto eléctrico + accesorios



Foto 9: Modulo 1: Sustitución de focos ahorradores

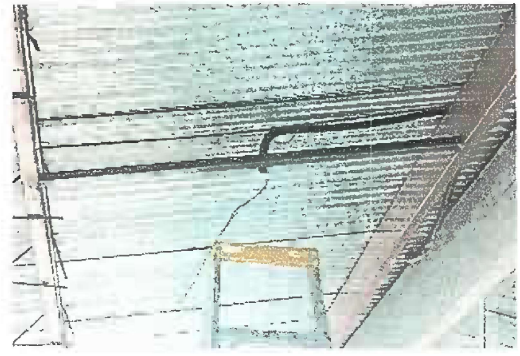

Foto 10: Modulo 1: Sustitución de flipones

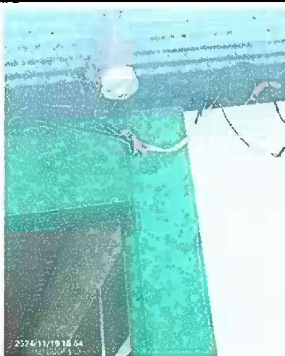

Foto 11: Modulo 1: Sustitución de depósito de agua 1100 lt



Foto 12: Modulo 1: Sustitución de accesorios inodoro (contra llave, tubo de abasto y tanque)

Observación: Si es necesario se pueden agregar hojas adicionales y actualizar el número de hojas.

 Marta Gutiérrez Pol de Tzarax Firma y sello del Presidente de la OMPF	 Axel Alexander Dubón Herrera Firma y Sello Director Centro Educativo Público
--	---



SITUACIÓN DEFICIENCIAS DETERMINADAS      PREVIO       DURANTE       POSTERIOR

DEPARTAMENTO:	QUICHÉ	MUNICIPIO:	JOYABAJ
NOMBRE DEL ESTABLECIMIENTO:	ESCUELA OFICIAL RURAL MIXTA	DIRECCIÓN DEL ESTABLECIMIENTO:	CASERÍO BUENA VISTA, TRES CRUCES
CÓDIGO DEL ESTABLECIMIENTO:	14-12-0096-43	FECHA:	18/11/2024



Foto 13: Modulo 2: Sustitución de piso cerámico





Foto 14: Modulo 2: Sustitución de canal de metal



Foto16: Pintura general: Pintura en muros exteriores e interiores

Observación: Si es necesario se pueden agregar hojas adicionales y actualizar el número de hojas.

 Marta Gutierrez Pol de Tzarax Firma y sello del Presidente de la OFE	 Axel Alexander Dubón Herrera Firma y Sello Director Centro Educativo Público
