



**REGISTRO FOTOGRÁFICO
PROGRAMA DE MANTENIMIENTO DE EDIFICIOS ESCOLARES PÚBLICOS**

PRA-FOR-123
Versión 1

SITUACIÓN DEFICIENCIAS DE TERMINADAS

PREVIO

DURANTE

POSTERIOR

DEPARTAMENTO	QUICHÉ	MUNICIPIO	JOYABAJ
NOMBRE DEL ESTABLECIMIENTO	ESCUELA OFICIAL RURAL MIXTA	DIRECCIÓN DEL ESTABLECIMIENTO	PARAJE SAN ANTONIO LAS FLORES, CASERÍO TRES CRUCES
CÓDIGO DEL ESTABLECIMIENTO	14-12-0093-43	FECHA	27/05/2024



Módulo 1: Reparación de muro perimetral de block con tubo hg y malla galvanizada, soleras intermedias y columnas.



Módulo 1: Fabricación e instalación de portón de metal de ingreso



Módulo 1: Sustitución de gradas de concreto



Módulo 1: Fabricación e instalación de baranda de metal para gradas.



Módulo 1: Fabricación e instalación de puerta de rejas



Módulo 1: Reparación de cerco de alambre

Observación: Si es necesario se pueden agregar hojas adicionales y actualizar el número de hojas.

<p><i>Cotovino Alonzo Chic</i> Firma y sello del Presidente de la OPF</p> 	<p><i>[Signature]</i> Firma y Sello Director/a del Centro Educativo Público</p> 
-------------------------------------------------------------------------------------------------------------------------------------------------------------------	---------------------------------------------------------------------------------------------------------------------------------------------------------------------------



**REGISTRO FOTOGRÁFICO
PROGRAMA DE MANTENIMIENTO DE EDIFICIOS ESCOLARES PÚBLICOS**

PRA-FOR-123
Versión 1

DEPARTAMENTO:	QUICHÉ	MUNICIPIO	JOYABAJ
NOMBRE DEL ESTABLECIMIENTO	ESCUELA OFICIAL RURAL MIXTA	DIRECCIÓN DEL ESTABLECIMIENTO:	PARAJE SAN ANTONIO LAS FLORES, CASERIO TRES CRUCES
CÓDIGO DEL ESTABLECIMIENTO	14-12-0093-43	FECHA:	27/05/2024



Módulo 2: Reparación de planchas de concreto de patio



Módulo 2: Sustitución de tubería PVC línea principal aguas fluviales



Módulo 2: Instalación de tubería principal de pvc

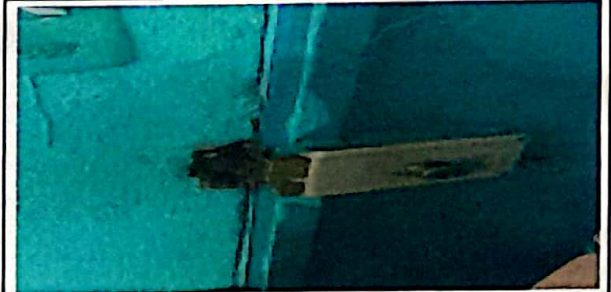

Módulo 3: Sustitución de chapa



Módulo 4: sustitución de piso cerámico



Módulo 4: Sustitución de accesorios inodoro (contra llave, tubo de abasto y tanque)

Observación: Si es necesario se pueden agregar hojas adicionales y actualizar el número de hojas.

Edonno Menzochi
Firma y sello del Presidente de la OPF



[Signature]
Firma y Sello Director Centro Educativo Público

