



**REGISTRO FOTOGRÁFICO  
PROGRAMA DE MANTENIMIENTO DE EDIFICIOS ESCOLARES PÚBLICOS**

Ministerio de Educación  
Guatemala

SITUACIÓN DEFICIENCIAS DETERMINADAS

PREVIO

DURANTE

POSTERIOR

DEPARTAMENTO:	QUICHÉ	MUNICIPIO:	JOYABAJ
NOMBRE DEL ESTABLECIMIENTO:	COPB ANEXO A ESCUELA OFICIAL RURAL MIXTA	DIRECCIÓN DEL ESTABLECIMIENTO:	ELDEA EL BOQUERÓN
CÓDIGO DEL ESTABLECIMIENTO:	14-12-0067-41	FECHA:	30/05/2024



Foto1: Situación de un tinaco + sustitución de la tubería de la línea principal de agua potable de servicios sanitarios



Foto 2: sustitución de parrilla metálica de la cuneta del ingreso principal del centro educativo y la reparación de la cuneta de concreto.



Foto 3: sustitución de pintura de puertas metálicas de los baños



Foto 4: sustitución de los inodoros, tapaderas de inodoros y pintado en las paredes de los baños



Foto 5: sustitución de vidrios



Foto 6: sustitución de teberia de aguas negras, pinturas en paredes

Observación: Si es necesario se pueden agregar hojas adicionales y actualizar el número de hojas.

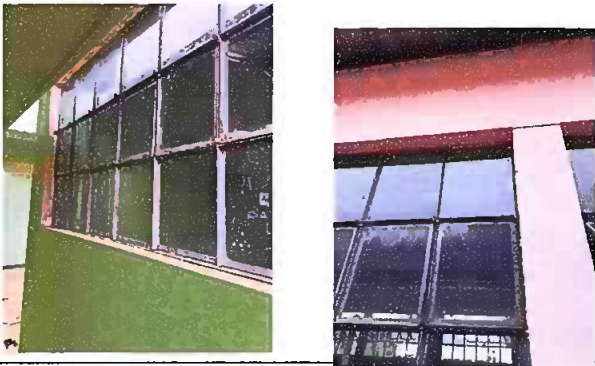
Firma y sello del Presidente de la OPEF FAMILIA

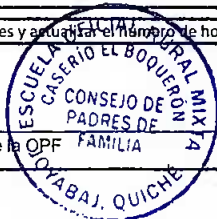

Firma y Sello Director Centro Educativo Público

