

SITUACIÓN DEFICIENCIAS DETERMINADAS

PREVIO

DURANTE

POSTERIOR

DEPARTAMENTO:	QUICHÉ	MUNICIPIO:	JOYABAJ
NOMBRE DEL ESTABLECIMIENTO:	ESCUELA OFICIAL RURAL MIXTA	DIRECCIÓN DEL ESTABLECIMIENTO:	PARAJE CHOCRUZ, CASERIO XEBALANGUAC
CÓDIGO DEL ESTABLECIMIENTO:	14-12-0056-43	FECHA:	18/03/2024



Foto 7: Reparación de bajada de agua pluvial, tubo PVC 3"



Foto 8: Reparación de torta de concreto

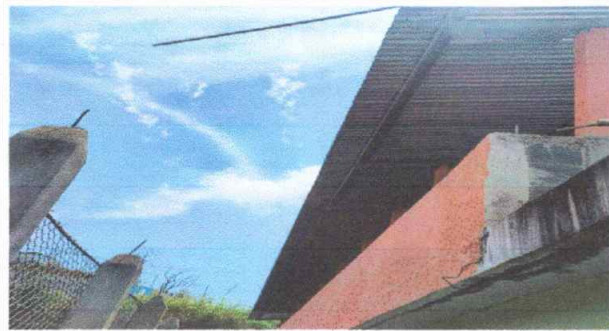

Foto 9: Reparación de piso cerámico



Foto 10: Reparación de cunetas de concreto





Foto 11: Mantenimiento en porton de metal



Foto 12: Sustitución de lavamanos

Observación: Si es necesario se pueden agregar hojas adicionales y actualizar el número de hojas.

 <p>Firma y sello del Presidente de la OPR</p>	 <p>Firma y Sello Director Centro Educativo Público</p>
---	---

SITUACIÓN DEFICIENCIAS DETERMINADAS

PREVIO

DURANTE

POSTERIOR

DEPARTAMENTO:	QUICHÉ	MUNICIPIO:	JOYABAJ
NOMBRE DEL ESTABLECIMIENTO:	ESCUELA OFICIAL RURAL MIXTA	DIRECCIÓN DEL ESTABLECIMIENTO:	PARAJE CHOCRUZ, CASERIO XEBALANGUAC
CÓDIGO DEL ESTABLECIMIENTO:	14-12-0056-43	FECHA:	18/03/2024



Foto1: Mantenimiento en puertas de metal



Foto 2: Sustitución de vidrios



Foto 3: Sustitución de focos ahorradores

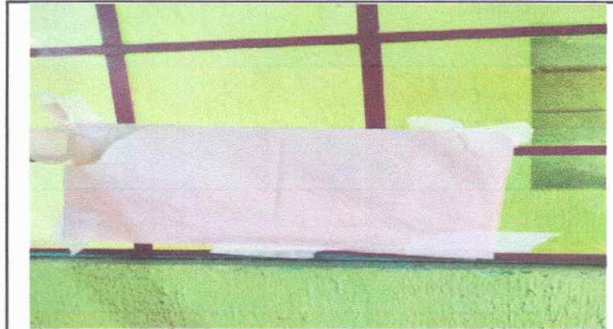

Foto 4: Reparación de muro perimetral salon de block



Foto 5: pintura en muros exteriores e interiores



Foto 6: Sustitución de canal PVC

Observación: Si es necesario se pueden agregar hojas adicionales y actualizar el número de hojas.

 Firma y sello del Presidente de la ODE FAMILIA	 CONSEJO DE PADRES ODE FAMILIA JOYABAJ EL QUICHÉ	 Firma y Sello Director Centro Educativo Público	 ESCUELA OFICIAL RURAL MIXTA PARAJE CHOCRUZ, CASERIO XEBALANGUAC JOYABAJ, QUICHÉ DIRECCION
---	---	---	---

SITUACIÓN DEFICIENCIAS DETERMINADAS

PREVIO

DURANTE

POSTERIOR

DEPARTAMENTO:	QUICHÉ	MUNICIPIO:	JOYABAJ
NOMBRE DEL ESTABLECIMIENTO:	ESCUELA OFICIAL RURAL MIXTA	DIRECCIÓN DEL ESTABLECIMIENTO:	PARAJE CHOCRUZ, CASERIO XEBALANGUAC
CÓDIGO DEL ESTABLECIMIENTO:	14-12-0056-43	FECHA:	18/03/2024



Foto 13: Sustrucción de pila de cemento 2 lavaderos



Foto 14: Sustrucción de tubería PVC línea principal aguas negras



Foto 15: Reparación de fosa séptica



Foto 16:



Foto 17:



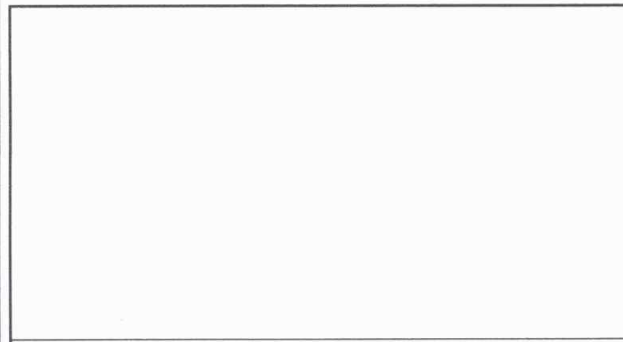

Foto 18:

Observación: Si es necesario se pueden agregar hojas adicionales a finalizar el número de hojas.

  
Firma y sello del Presidente de la COP

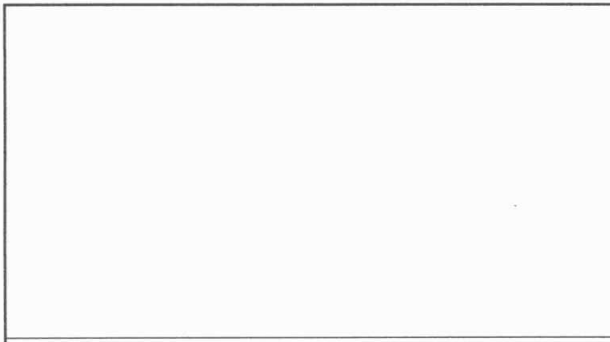

  
Firma y Sello Director Centro Educativo Público

