

SITUACIÓN DEFICIENCIAS DETERMINADAS

PREVIO

DURANTE

POSTERIOR

DEPARTAMENTO:	QUICHÉ	MUNICIPIO:	JOYABAJ
NOMBRE DEL ESTABLECIMIENTO:	ESCUELA OFICIAL RURAL MIXTA	DIRECCIÓN DEL ESTABLECIMIENTO:	CASERIO CHIMOSCHE
CÓDIGO DEL ESTABLECIMIENTO:	14-12-0050-43	FECHA:	18/03/2024



Foto 1: MODULO 1 Sustitución de estufa rural (completa) incluye chimenea y plancha de metal



Foto 2: MODULO 1 Sustitución de pila de cemento de dos lavadero por una formal Y Aplicación de azulejo en pila de concreto



Foto 3: MODULO 1. Aplicación de azulejo en paredes de cocina



Foto 4: MODULO 1 Sustitución de canal de pvc por metal, sustitución de bajada de agua pluvial de PVC



Foto 5: MODULO 1 Sustitución de lamparas tipo LED con proteccion de golpes y sustitucion de tomacorrientes dobles



Foto 6: MODULO 1 Fabricación e instalación de ventana-balcon de metal, Pintura en muros exteriores e interiores

Observación: Si es necesario se pueden agregar hojas adicionales y actualizar el número de hojas.

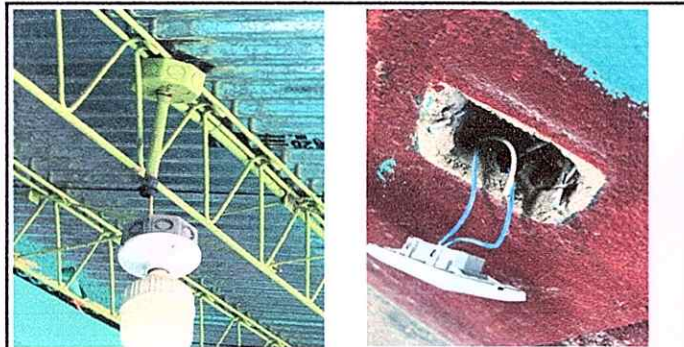
Juan Gutierrez Castro
Firma y sello del Presidente de la OPF

[Signature]
Firma y Sello Director Centro Educativo Público

SITUACIÓN DEFICIENCIAS DETERMINADAS

PREVIO

DURANTE

POSTERIOR

DEPARTAMENTO:	QUICHÉ	MUNICIPIO:	JOYABAJ
NOMBRE DEL ESTABLECIMIENTO:	ESCUELA OFICIAL RURAL MIXTA	DIRECCIÓN DEL ESTABLECIMIENTO:	CASERIO CHIMOSCHE
CÓDIGO DEL ESTABLECIMIENTO:	14-12-0050-43	FECHA:	18/03/2024



Foto7: MODULO 2 Sustitución de ventanas de aluminio por ventanas PVC, sustitución de lamparas a tipo LED y sustitución de tomacorrientes dobles



Foto 8: MODULO 2. Sustitución de canal de pvc por metal, Sustitución de bajada de agua pluvial de PVC



Foto 9: MODULO 2. Sustitución de estructura de soporte de madera, por metal. Sustitución de lámina, por lámina troquelada aluzinc calibre 26.



Foto 10: MODULO 2 Sustitución de vidrios



Foto 11: MODULO 3. Aplicacion de azulejo en paredes de sanitarios y lavamanos



Foto 12: Sustitución de pila de cemento de dos lavadero por una formal. Aplicacion de azulejo en pila de concreto

Observación: Si es necesario se pueden agregar hojas adicionales y actualizar el número de hojas.

 Firma y sello del Presidente de la OPF

 Firma y Sello Director Centro Educativo Público

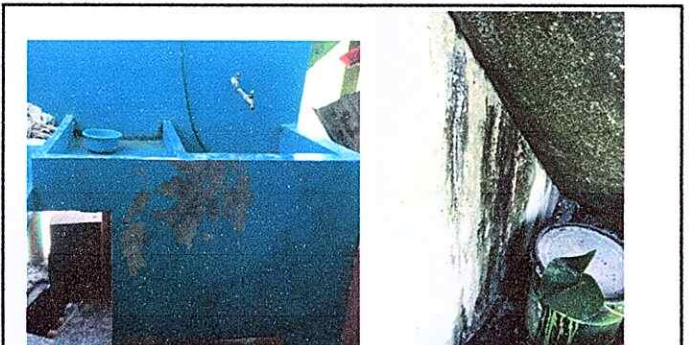
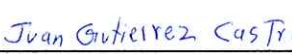
SITUACIÓN DEFICIENCIAS DETERMINADAS PREVIO DURANTE POSTERIOR

DEPARTAMENTO:	QUICHÉ	MUNICIPIO:	JOYABAJ
NOMBRE DEL ESTABLECIMIENTO:	ESCUELA OFICIAL RURAL MIXTA	DIRECCIÓN DEL ESTABLECIMIENTO:	CASERIO CHIMOSCHE
CÓDIGO DEL ESTABLECIMIENTO:	14-12-0050-43	FECHA:	18/03/2024

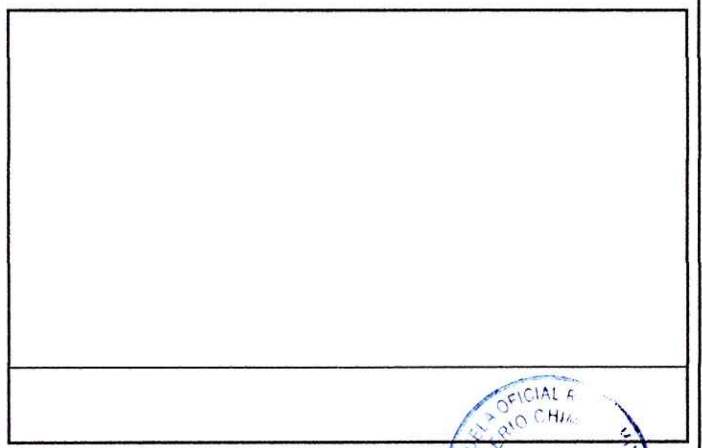
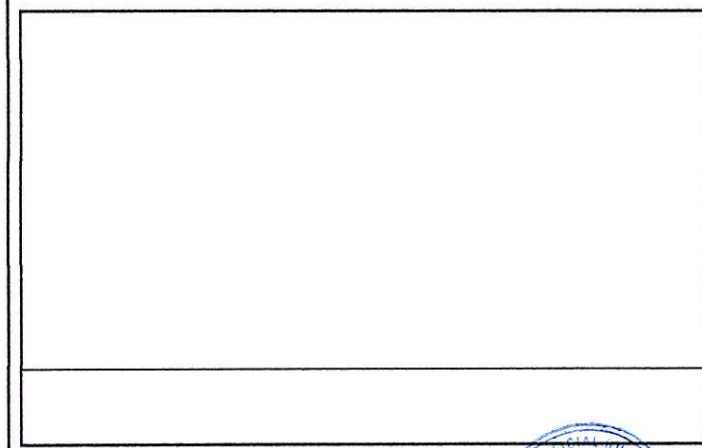
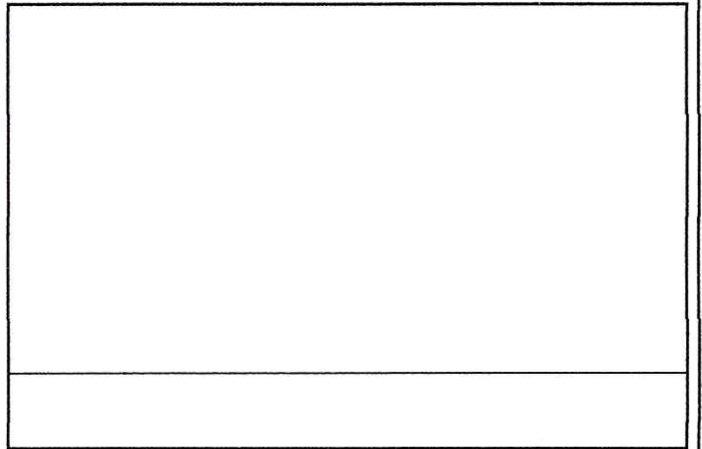
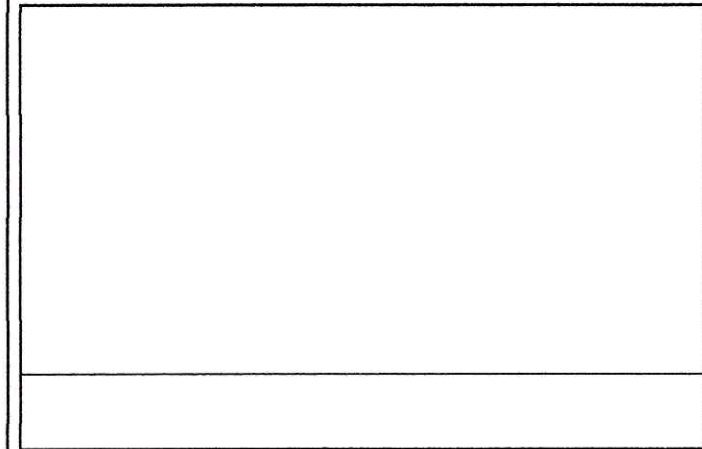

Observación: Si es necesario se pueden agregar hojas adicionales y actualizar el número de hojas.

Juan Gutierrez Castro
Firma y sello del Presidente de la OPF

[Signature]
Firma y Sello Director Centro Educativo Público