

DETECCIÓN DE DEFICIENCIAS DETERMINADA

PREVIO

DURANTE

POSTERIOR

DEPARTAMENTO	QUICHÉ	MUNICIPIO:	Joyabaj
NOMBRE DEL ESTABLECIMIENTO	EORM Paraje Piedras Lisas	DIRECCIÓN DEL ESTABLECIMIENTO:	Paraje Piedras Lisas, Aldea Chuaquenum, Joyabaj, Quiché
DEL ESTABL	14-12-0047-43	FECHA:	29/11/2024



Foto 1: modulo 1 Sustitucion de lamina por lamina troquelada aluzinc cal. 26,



Foto 2: Modulo 1 mantenimiento de estructura de soporte



Foto 3: modulo 1 sustitucion de capote para capote para lamina troquelada aluzinc cal. 26,



Foto 4: modulo 1 Sustitucion de elemento de fijación (tornillos)



Foto 5: modulo 2 mantenimiento de puerta (lijado cepillado, sustitucion y aplicdo de pintura)

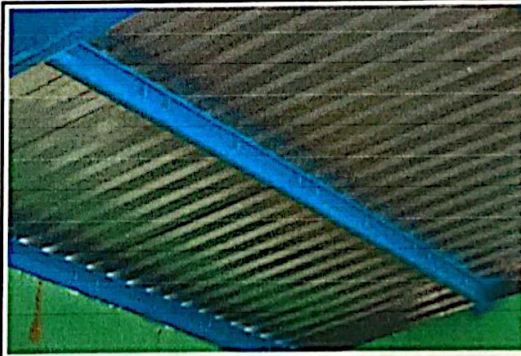

Foto 6 modulo 2 sustitucion de puerta de metal

Observación: Si es necesario se pueden agregar hojas adicionales y actualizar el número de hojas.

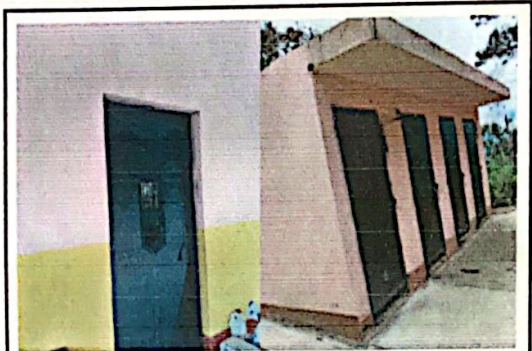
Firma y sello del Presidente de la OPF   Firma y Sello Director Centro Educativo Público  

CONDICIÓN DE LAS DEFICIENCIAS DETERMINADAS: PREVIO DURANTE POSTERIOR

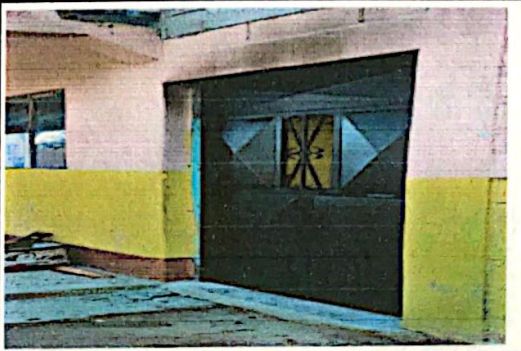
DEPARTAMENTO:	QUICHÉ	MUNICIPIO:	Joyabaj
NOMBRE DEL ESTABLECIMIENTO:	Escuela Oficial Rural Mixta	DIRECCIÓN DEL ESTABLECIMIENTO:	Paraje Piedras Lisas, Aldea Chuaquenun, Joyabaj, Quiché
CÓDIGO DEL ESTABLECIMIENTO:	14-12-0047-43	FECHA:	14/10/2024



Foto 7: Modulo 2 sustitucion de inodoros



Foto 8: modulo 3 levantamiento de mojinetes



Foto 9: modulo 3 Levantamiento de ventanas



Foto 10: modulo 3 sustitucion de pila de concreto INSITU (2x2)



Foto 11. modulo 3 patio reparacion de plancha de concreto de patio

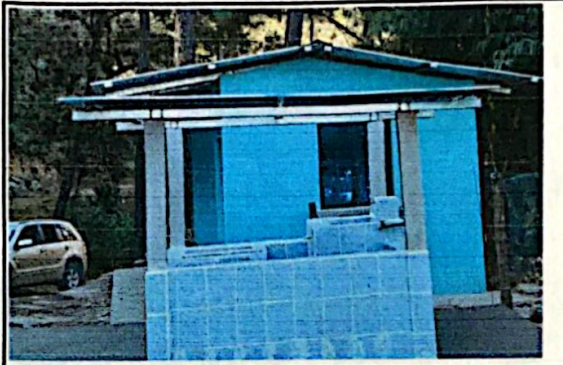
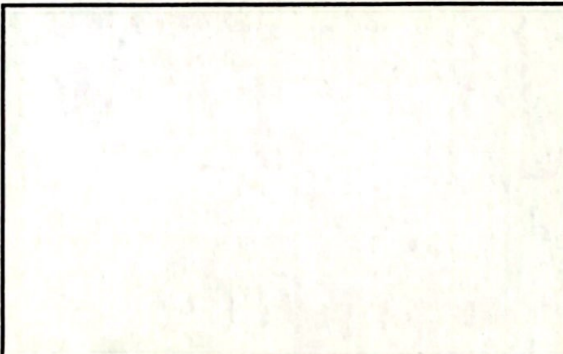

Foto 12 edificio escolar

Observación: Si es necesario se pueden agregar hojas adicionales y actualizar el número de hojas.

 Firma y sello del Presidente de la OPF		 Firma y Sello Director Centro Educativo Público	
--	--	---	--