

SITUACIÓN DEFICIENCIAS DETERMINADAS      PREVIO       DURANTE       POSTERIOR

DEPARTAMENTO:	QUICHÉ	MUNICIPIO:	JOYABAJ
NOMBRE DEL ESTABLECIMIENTO:	ESCUELA OFICIAL RURAL MIXTA	DIRECCIÓN DEL ESTABLECIMIENTO:	CASERIO XEOJ
CÓDIGO DEL ESTABLECIMIENTO:	14-12-0027-43	FECHA:	23-08-2024

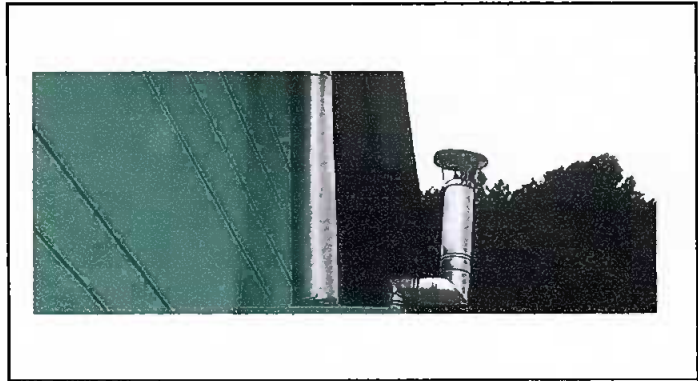

**Modulo 1: Sustitución de estufa y chimenea**



**Modulo 1 :sustitucion de vidrios**

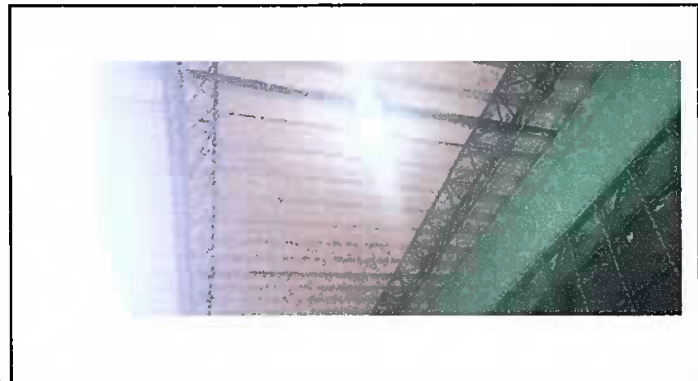

**Modulo 1:Sustitucion de plafoneras**

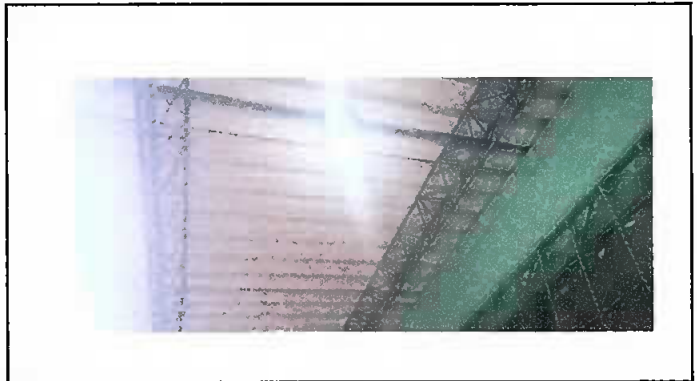

**Modulo 1. Sustitucion de focos ahorradores**



**Modulo. 2 Reparacion de piso de torta de concreto**



**Modulo 2. Sustitución de plafoneras**

Observación: Si es necesario se pueden agregar hojas adicionales, utilizando el número de hojas.

*[Handwritten Signature]*  
Firma y sello del Presidente de la OPF



*[Handwritten Signature]*  
Firma y Sello Director Centro Educativo Público



SITUACIÓN DEFICIENCIAS DETERMINADAS      PREVIO       DURANTE       POSTERIOR

DEPARTAMENTO:	QUICHÉ	MUNICIPIO:	JOYABAJ
NOMBRE DEL ESTABLECIMIENTO:	ESCUELA OFICIAL RURAL MIXTA	DIRECCIÓN DEL ESTABLECIMIENTO:	CASERÍO XEOJ
CÓDIGO DEL ESTABLECIMIENTO:	14-12-0027-43	FECHA:	23-08-2024

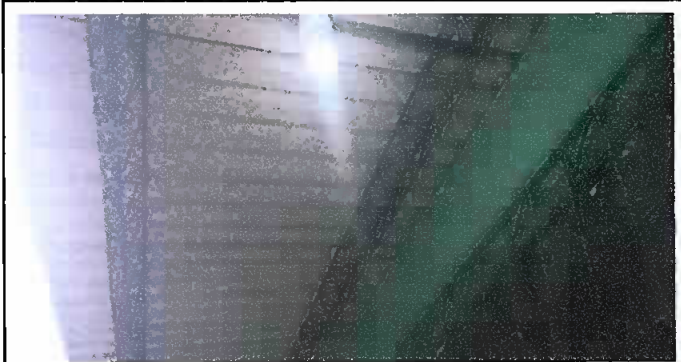

**Módulo 2: Sustitución de plafoneras**



**Módulo 2: Sustitución de Chapas**



**Módulo 3: Sustitución de balcones de metal**

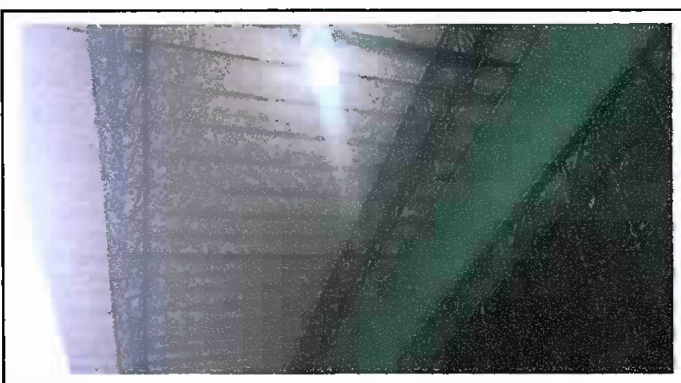

**Módulo 3: Sustitución de plafoneras**

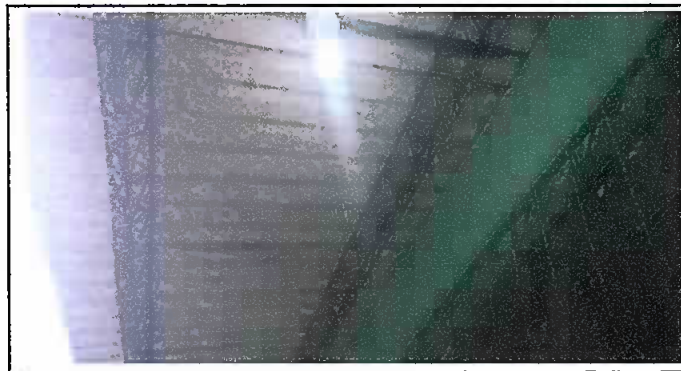

**Módulo 3: Sustitución de focos ahorradores**



**Módulo 4: Sustitución de puerta en servicio sanitario**

Observación: Si es necesario se pueden agregar hojas adicionales y actualizar el número de hojas.

*[Handwritten Signature]*  
Firma y sello del Presidente de la OPE



*[Handwritten Signature]*  
Firma y Sello Director Centro Educativo Público





SITUACIÓN DEFICIENCIAS DETERMINADAS      PREVIO       DURANTE       POSTERIOR

DEPARTAMENTO:	QUICHÉ	MUNICIPIO:	JOYABAJ
NOMBRE DEL ESTABLECIMIENTO:	ESCUELA OFICIAL RURAL MIXTA	DIRECCIÓN DEL ESTABLECIMIENTO:	CASERÍO XEOJ
CÓDIGO DEL ESTABLECIMIENTO:	14-12-0027-43	FECHA:	23-08-2024



**Módulo 4: Sustitución de inodoro**

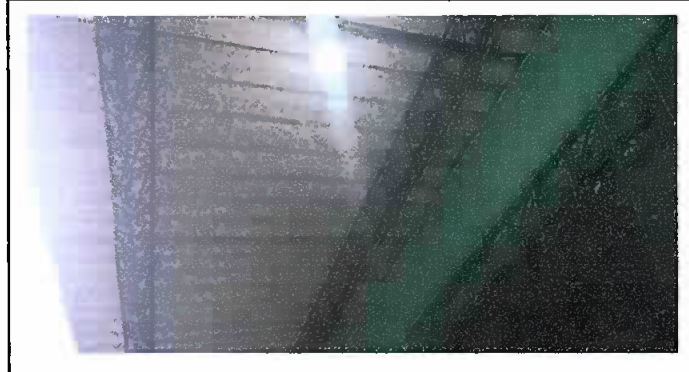

**Módulo 4: Sustitución de focos ahorradores**



**Módulo 4: Sustitución de plafoneras**



**Módulo 5: Sustitución de pila**

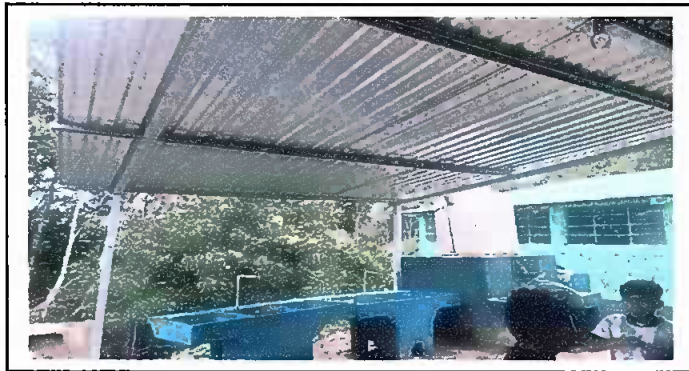

**Módulo 5: Sustitución de lámina**



**Módulo 5: Sustitución de tubería lineal principal**

Observación: Si es necesario se pueden agregar hojas adicionales y actualizar el número de hojas.

*[Handwritten Signature]*  
Firma y sello del Presidente de la OPAF



*[Handwritten Signature]*  
Firma y Sello Director Centro Educativo Público

