

SITUACIÓN DEFICIENCIAS DETERMINADAS

PREVIO

DURANTE

POSTERIOR

DEPARTAMENTO:	QUICHÉ	MUNICIPIO:	JOYABAJ
NOMBRE DEL ESTABLECIMIENTO:	ESCUELA OFICIAL RURAL MIXTA	DIRECCIÓN DEL ESTABLECIMIENTO:	CASERÍO XEOJ
CÓDIGO DEL ESTABLECIMIENTO:	14-12-0027-43	FECHA:	01-07-2024

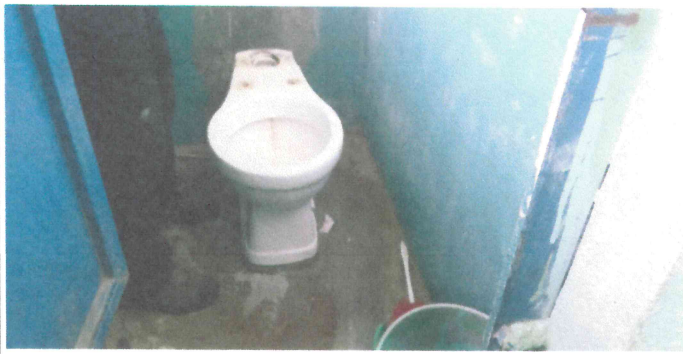

Módulo 4: Sustitución de inodoro



Módulo 4: Sustitución de focos ahorradores

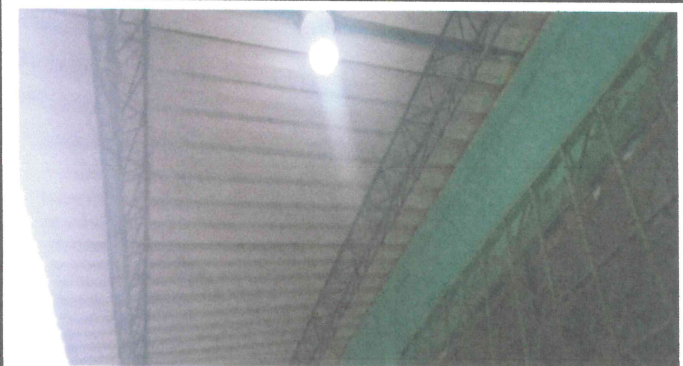

Módulo 4: Sustitución de plafoneras



Módulo 5: Sustitución de pila



Módulo 5: Sustitución de lámina



Módulo 5: Sustitución de tubería lineal principal

Observación: Si es necesario se pueden agregar hojas adicionales y actualizar el número de hojas.

  
Firma y sello del Presidente de la OPIA



  
Firma y Sello Director Centro Educativo Público





SITUACIÓN DEFICIENCIAS DETERMINADAS

PREVIO

DURANTE

POSTERIOR

DEPARTAMENTO:	QUICHÉ	MUNICIPIO:	JOYABAJ
NOMBRE DEL ESTABLECIMIENTO:	ESCUELA OFICIAL RURAL MIXTA	DIRECCIÓN DEL ESTABLECIMIENTO:	CASERÍO XEOJ
CÓDIGO DEL ESTABLECIMIENTO:	14-12-0027-43	FECHA:	01-07-2024

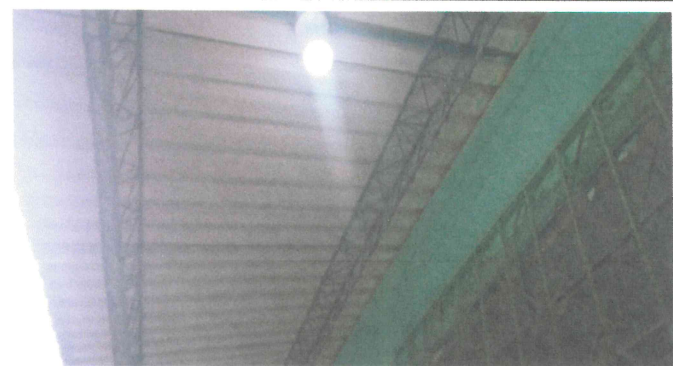

**Módulo 2: Sustitución de plafoneras**

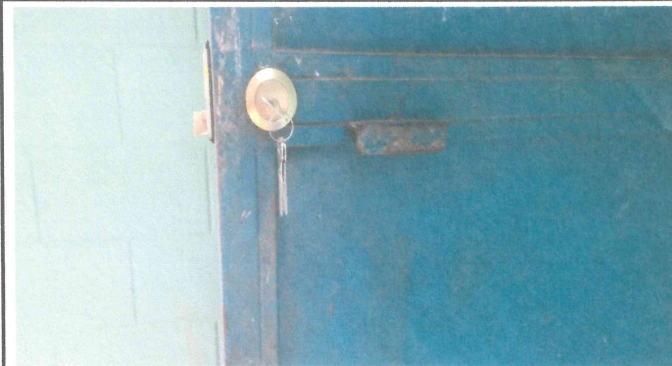

**Módulo 2: Sustitución de chapas**



**Módulo 3: Sustitución de balcones de metal**

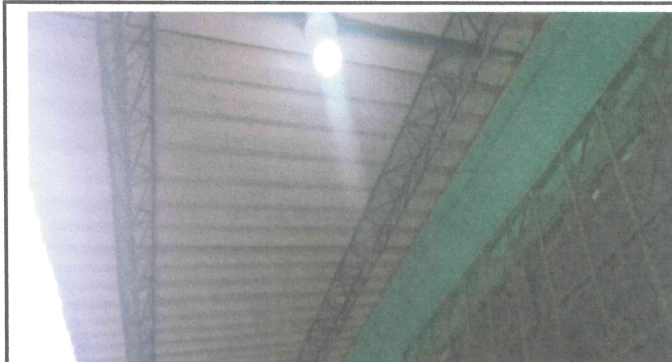

**Módulo 3: Sustitución de plafoneras**



**Módulo 3: Sustitución de focos ahorradores**

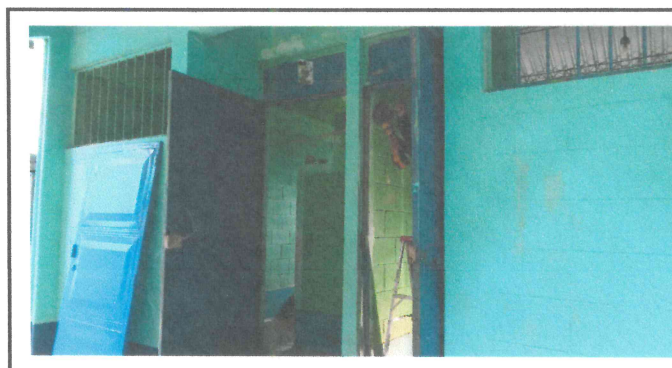

**Módulo 4: Sustitución de puertas en servicio sanitario**

**Observación:** Si es necesario se pueden agregar hojas adicionales y actualizar el número de hojas.

*[Handwritten Signature]*



Firma y sello del Presidente de la OPF

*[Handwritten Signature]*



Firma y Sello Director Centro Educativo Público



SITUACIÓN DEFICIENCIAS DETERMINADAS

PREVIO

DURANTE

POSTERIOR

DEPARTAMENTO:	QUICHÉ	MUNICIPIO:	JOYABAJ
NOMBRE DEL ESTABLECIMIENTO:	ESCUELA OFICIAL RURAL MIXTA	DIRECCIÓN DEL ESTABLECIMIENTO:	CASERÍO XEOJ
CÓDIGO DEL ESTABLECIMIENTO:	14-12-0027-43	FECHA:	01- 07-2024



**Modulo 1: Sustitución de estufa (completa) incluye chimenea y planca metálica.**



**Modulo 1. Sustitucion de vidrios.**



**Modulo 1 :sustitucuin de plafoneras**



**Modulo 1. Sustitucion de focos ahorradores**



**Modulo 2: Reparación de piso de torta de concreto.**

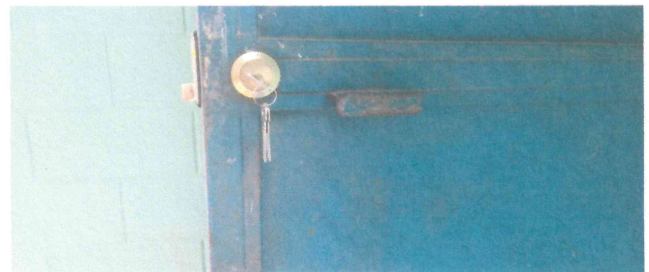

**Modulo 2. Sustitucion de chapas**

**Observación:** Si es necesario se pueden agregar hojas adicionales y actualizar el número de hojas.

*[Handwritten Signature]*  
Firma y sello del Presidente de la OPF  
ESCUELA OFICIAL RURAL MIXTA  
CASERIO XEOJ  
JOYABAJ, QUICHÉ

*[Handwritten Signature]*  
Firma y Sello Director Centro Educativo Público  
ESCUELA OFICIAL RURAL MIXTA  
CASERIO XEOJ  
JOYABAJ, QUICHÉ