

REGISTRO FOTOGRÁFICO			
DEPARTAMENTO:	EL QUICHÉ	MUNICIPIO:	JOYABAJ
NOMBRE DEL ESTABLECIMIENTO:	EORM	DIRECCIÓN DEL ESTABLECIMIENTO:	CASERIO EL GUAPINOL
CÓDIGO DEL ESTABLECIMIENTO:	14-12-0007-43	FECHA DE LA INSPECCIÓN:	11/03/24



Foto 1: VENTANAS EN MAL ESTADO EN MODULO DE AULAS



Foto 2: VIDRIOS QUEBRADOS EN PARTE POSTERIOR DE LAS AULAS

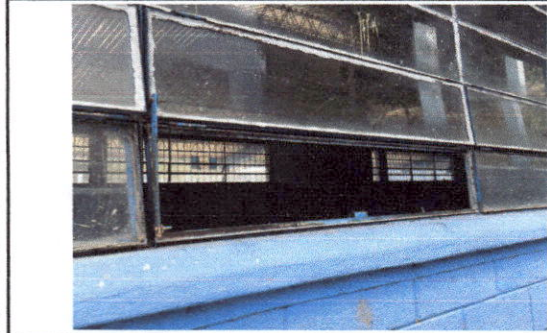

Foto 3: FALTA DE CANAL DE METAL PARA BAJADAS DE AGUA EN PARTE POSTERIOR DE AULAS.



Foto 4: PAÑUELOS INEXISTENTES EN LOSA DONDE SE UBICA DEPOSITO DE AGUA



Foto 5: LA ACUMULACION DE HUMEDAD EN LOSA DE SANITARIOS POR FALTA DE PAÑUELOS.



Foto 6: PUERTAS DE LOS SANITARIOS EN MAL ESTADO Y DAÑADAS.

Rosa Elvira Ramos
Firma y sello del Presidente de la OPF



Manuel Alejandro...
Firma y Sello del Evaluador de Campo del Programa

MANUEL ALEJANDRO...
ARQUITECTO
Colegiado: 6,493

REGISTRO FOTOGRÁFICO			
DEPARTAMENTO:	EL QUICHÉ	MUNICIPIO:	JOYABAJ
NOMBRE DEL ESTABLECIMIENTO:	EORM	DIRECCIÓN DEL ESTABLECIMIENTO:	CASERIO EL GUAPINOL
CÓDIGO DEL ESTABLECIMIENTO:	14-12-0007-43	FECHA DE LA INSPECCIÓN:	11/03/24



Foto 7: TECHO DEL AREA DE COCINA CON BASES IMPROVISADAS DE TUBERIA DE PVC



Foto 8: PISO DEL AREA DE COCINA Y ESTUFA DE LEÑA, ACTUALMENTE DE TIERRA.



Foto 9: ACCESO PRINCIPAL, SEGUIDO DE UNA RAMPA DE ACCESO, ES UNICAMENTE DE TIERRA.



Foto 10: FOTO CON EL MODULO DE AULAS DE LA ESCUELA DE FONDO.



Foto 11: LOSA BASTANTE IRREGULAR POR EL CUAL CONCENTRA AGUA Y PRODUCE PROBLEMAS DE HUMEDAD A LA LOSA.

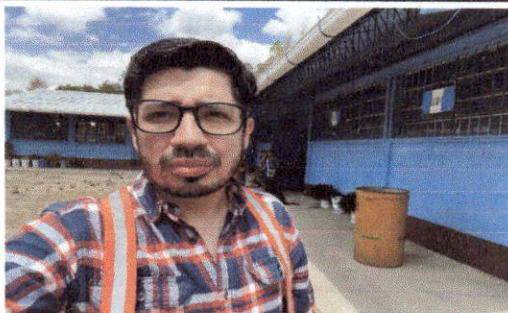
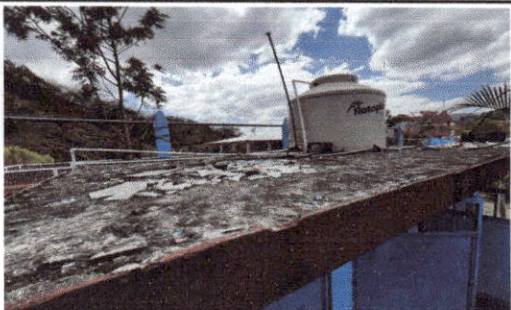

Foto 12: FOTO CON DIRECTORA DE LA ESCUELA, AL FINALIZAR VISITA.

<p>Rosa Elvira Ramos Firma y sello del Presidente de la OPA</p>		<p>MANUEL ALEJANDRO DÍAZ PIEDRASANTA ARQUITECTO Colegiado: 6,493 Firma y Sello del Evaluador de Campo del Programa</p>
---	--	--