



**REGISTRO FOTOGRÁFICO
PROGRAMA DE MANTENIMIENTO DE EDIFICIOS ESCOLARES PÚBLICOS**

PRA-FOR-123
Versión 1

SITUACIÓN DE FICHIEROS DETERMINADAS

PREVIO

DURANTE

POSTERIOR

DEPARTAMENTO:	Quiché	MUNICIPIO	San Juan Cotzal
NOMBRE DEL ESTABLECIMIENTO	Centro Oficial de Preprimaria Bilingüe J v	DIRECCIÓN DEL ESTABLECIMIENTO	Aldea Santa Avelina
CÓDIGO DEL ESTABLECIMIENTO	14-11-5769-41	FECHA	2014-2014



Módulo 1: sustitución de lámina por lámina troquelada Cal. 26

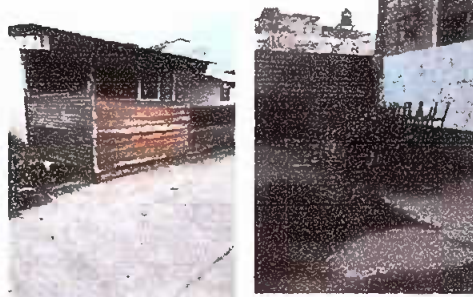

Sustitución de Barandas



Módulo 3: Sustitución de puertas de metal por metal



Modulo 2: Sustitución de lamina por lamina troquelada Cal. 26



Módulo 3: Sustitución de puertas



Módulo 3: sustitución de puerta de metal por metal

Observación: Si es necesario se pueden agregar hojas adicionales y actualizar el número de hojas

Firma y sello del Presidente de la OEF

Firma y Sello Director Centro Educativo Público