

SITUACIÓN DEFICIENCIAS DETERMINADAS PREVIO DURANTE POSTERIOR

DEPARTAMENTO:	QUICHE	MUNICIPIO:	SAN JUAN COTZAL
NOMBRE DEL ESTABLECIMIENTO:	ESCUELA OFICIAL RURAL MIXTA	DIRECCIÓN DEL ESTABLECIMIENTO:	ALDEA CHISIS
CÓDIGO DEL ESTABLECIMIENTO:	14-11-1029-43	FECHA:	15 0 MARZO DE 2024



Foto 1:



Foto 2: instalación de puertas



Foto 3: instalaciones de balcon



Foto 4: Sustitucion de sanitario aldoza

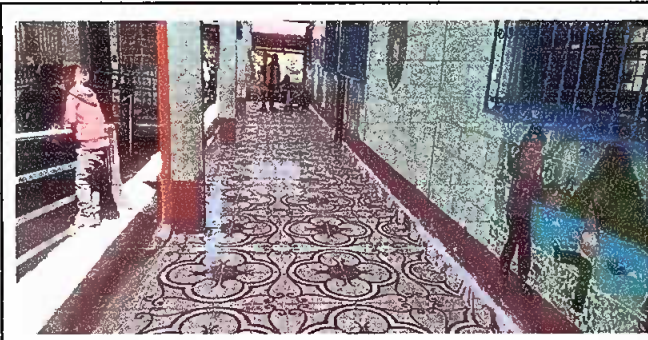

Foto 5: sustitucion de lablero y plifon





Foto 6: instalacion de cableado domiciliiar

Observación: Si es necesario se pueden agregar hojas adicionales y actualizar el número de hojas.

Firma y sello del Presidente de la OPF

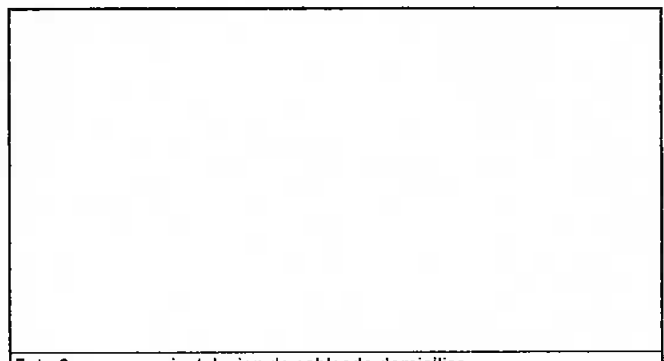
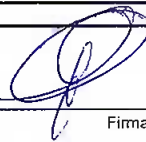
Firma y Sello Director Centro Educativo Público