

SITUACIÓN DEFICIENCIAS DETERMINADAS      PREVIO       DURANTE       POSTERIOR

DEPARTAMENTO	Quiché	MUNICIPIO	San Juan Cotzal
NOMBRE DEL ESTABLECIMIENTO	Centro Oficial de Preprimaria Bilingüe anexo a EORM	DIRECCIÓN DEL ESTABLECIMIENTO	Canton Tixelap
CÓDIGO DEL ESTABLECIMIENTO	14-11-0402-41	FECHA	23/02/2024



Foto 1: Sustitución de pila de cemento tubería de línea principal de aguas negras y torta de cemento MÓDULO 5



Foto 2: Pintura General MÓDULO 5



Foto 3: Sustitución de canales y perta de metal Modulo 3



Foto 4: Sustitución de inodoro, reparación de muro de block e instalación de puerta MÓDULO 6



Foto 5: Sustitución de puerta tipo reja MÓDULO 3



Foto 6:

Observación: Si es necesario se pueden agregar hojas adicionales y actualizar el número de hojas

Firma y sello de Presidente de la OPF

Firma y Sello Director Centro Educativo Público

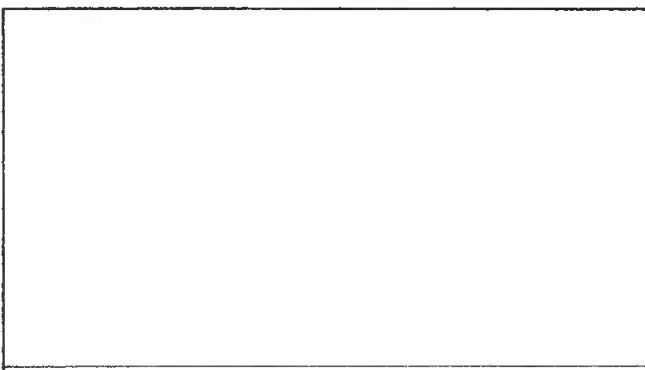

SITUACION DE NECESIDADES DETERMINADAS

PREVIO

EN CURSO

POSTERIOR

DEPARTAMENTO	Quinde	MUNICIPIO	San Juan Codo
NOMBRE DEL ESTABLECIMIENTO	Centro Oficial de Primaria Basilio Berqueño y EURM	DIRECCION DEL ESTABLECIMIENTO	Carolina Torres
DONADO DE ESTABLECIMIENTO	M. T. INEQUIA	FECHA	13 de agosto de 2014



Foto 1. Sustitución de puertas 3x3 MODULARES



Foto 2. Sustitución vigas por policarbonato lámparas de luz LED



Foto 3. Instalación de canales de drenaje

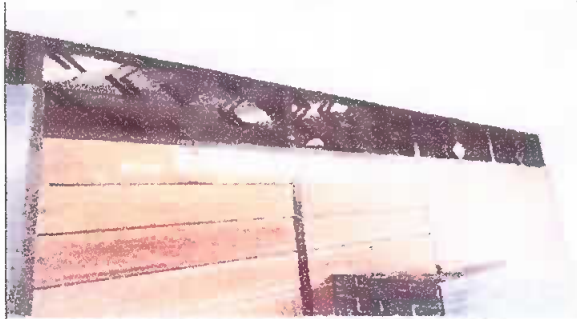

Foto 4. Sustitución de puerta de metal por madera y mantenimiento de puertas

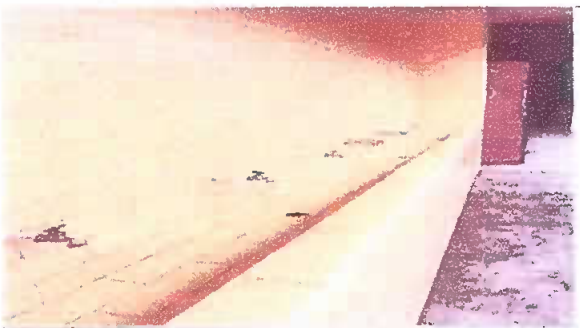

Foto 5. Sustitución de láminas onduladas aluminadas por estructuras de acero galvanizado, pescantes y bajadas de agua. MKD 001



Foto 6

Observaciones: Se realizaron pintas y se sustituyeron los sanitarios y se lavaron las paredes de agua.

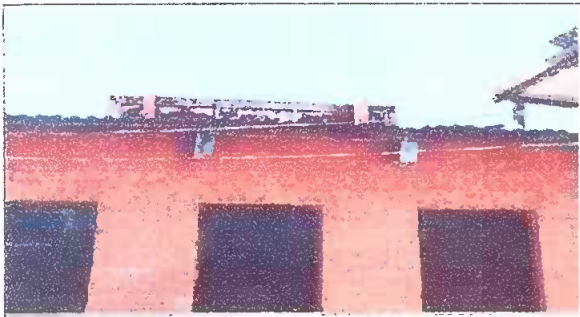
*[Handwritten signature]*  
 Fecha: 13 de agosto de 2014

*[Handwritten signature]*  
 Nombre y Apellido: Carolina Torres  
 Cargo: Directora de Primaria Basilio Berqueño y EURM

